

CAPÍTULO

VIII

Recursos Económicos



	Pág.
Promedio de Valores de Matrícula Según Estrato Socio-Económico	231
Contribución del Estado al Financiamiento Institucional (2002 - 2004)	234
Presupuesto Dedicado a Funcionamiento e Inversión (2002 - 2004)	235
Presupuesto y Funciones Sustantivas (2002 - 2004)	236
Proyectos de Actualización, Reposición y Compra de Equipo	237
Ejecución Proyectos de Docencia, Investigación y Extensión (2002 - 2004)	238
Contribución de las Matrículas al Financiamiento Institucional (2002 - 2004)	239
Proporción del Presupuesto de Inversión y su Distribución entre las Funciones Sustantivas de la Universidad (2002 - 2004)	240
Porcentaje del Presupuesto de Inversión de la Institución Asignado a los Diferentes Programas de Desarrollo Profesorado (2002 - 2004)	241
Contenido, Cobertura y Continuidad de los Programas para la Formación del Personal Administrativo (2002 - 2004)	242
Presupuesto Ejecutado vs. Presupuesto Proyectado (2002 - 2004)	243
Presupuesto Asignado a Dotación y Mantenimiento de Biblioteca, Laboratorios y Recursos Didácticos (2002 - 2004)	243
Almacén General - Salida de Consumo y Devolutivos	244
Evolución de los Aportes del Estado para Funcionamiento (Miles de pesos) Periodo (1990 - 2004)	245



**Promedio de Valores de Matricula
Primer Semestre de 2004**

Facultad	Programa	Nº Estud	Valor Matricula	Prom. Val. Matricula
Bellas Artes y Humanidades	Licenciatura en Música	247	\$ 61.869.333	\$250.483
	Licenciatura en Artes Plásticas	49	\$ 7.725.063	\$157.654
	Licenciatura en Filosofía (Diurno)	91	\$ 15.846.838	\$174.141
	Licenciatura en Filosofía (Nocturno)	37	\$ 8.393.700	\$226.857
	Licenciatura en Artes Visuales	189	\$ 41.872.055	\$221.545
Ciencias Ambientales	Administración del Medio Ambiente	616	\$ 135.050.906	\$219.238
Ciencias Básicas	Licenciatura en Matemáticas y Física	189	\$ 27.883.902	\$147.534
	Ingeniería de Sistemas y Computación	569	\$ 138.822.846	\$243.977
	Ingeniería Física	142	\$ 43.723.560	\$307.912
Ciencias de la Educación	Licenciatura en Español y Literatura	215	\$ 37.835.042	\$175.977
	Lic. En Etnoeducación y Desarrollo Comunitario	196	\$ 32.308.606	\$164.840
	Licenciatura en Pedagogía Infantil	480	\$ 99.888.910	\$208.102
	Lic. En Español y Comunicación Audiovisual	148	\$ 17.838.729	\$120.532
	Licenciatura en Áreas Técnicas	1	\$ 201.854	\$201.854
Ciencias de la Salud	Medicina	491	\$ 163.593.251	\$333.184
	Ciencias del Deporte y la Recreación	470	\$ 93.663.963	\$199.285
Ingeniería Eléctrica	Ingeniería Eléctrica	618	\$ 147.592.519	\$238.823
Ingeniería Industrial	Ingeniería Industrial	626	\$ 197.031.820	\$314.747
Ingeniería Mecánica	Ingeniería Mecánica	524	\$ 163.173.098	\$311.399
Tecnologías	Tecnología en Electricidad	282	\$ 56.110.601	\$198.974
	Tecnología Industrial	375	\$ 84.743.155	\$225.982
	Tecnología Mecánica	328	\$ 73.485.056	\$224.040
	Tecnología Química	370	\$ 88.047.318	\$237.966
TOTAL		7.253	1.736.702.126	\$221.959

Fuente: División Financiera



**Promedio de Valores de Matricula
Segundo Semestre de 2004**

Facultad	Programa	Nº Estud	Valor Matricula	Prom. Val. Matricula
Bellas Artes y Humanidades	Licenciatura en Música	204	\$ 51.922.408	\$254.522
	Licenciatura en Artes Plásticas	47	\$ 8.206.141	\$174.599
	Licenciatura en Filosofía (Diurno)	82	\$ 14.922.514	\$181.982
	Licenciatura en Filosofía (Nocturno)	30	\$ 7.213.700	\$240.457
	Licenciatura en Artes Visuales	163	\$ 38.483.647	\$236.096
	Lic. En la Enseñanza de la Lengua Inglesa	79	\$ 18.759.200	\$237.458
Ciencias Ambientales	Administración del Medio Ambiente	637	\$ 146.821.509	\$230.489
Ciencias Básicas	Licenciatura en Matemáticas y Física	220	\$ 37.237.606	\$169.262
	Ingeniería de Sistemas y Computación	583	\$ 155.359.631	\$266.483
	Ingeniería Física	105	\$ 30.748.880	\$292.846
Ciencias de la Educación	Licenciatura en Español y Literatura	233	\$ 44.974.366	\$193.023
	Lic. En Etnoeducación y Desarrollo Comunitario	201	\$ 34.891.601	\$173.590
	Licenciatura en Pedagogía Infantil	527	\$ 117.800.523	\$223.530
	Lic. En Comunicación e Informática Educativa	81	\$ 18.480.594	\$228.155
	Lic. En Español y Comunicación Audiovisual	138	\$ 17.448.004	\$126.435
	Licenciatura en Áreas Técnicas	1	\$ 201.854	\$201.854
Ciencias de la Salud	Medicina	505	\$ 180.024.558	\$356.484
	Ciencias del Deporte y la Recreación	514	\$ 109.271.355	\$212.590
Ingeniería Eléctrica	Ingeniería Eléctrica	629	\$ 160.208.118	\$254.703
Ingeniería Industrial	Ingeniería Industrial	687	\$ 226.873.648	\$330.238
Ingeniería Mecánica	Ingeniería Mecánica	564	\$ 185.204.207	\$328.376
Tecnologías	Tecnología en Electricidad	282	\$ 58.883.383	\$208.806
	Tecnología Industrial	380	\$ 98.171.098	\$258.345
	Tecnología Mecánica	359	\$ 82.300.603	\$229.250
	Tecnología Química	312	\$ 80.272.368	\$257.283
	Química Industrial	80	\$ 20.710.300	\$258.879
TOTAL		7.643	1.945.391.816	235.605

Fuente: División Financiera



**Grafico Comparativo
Promedio de Valores de Matrícula
Año 2004**

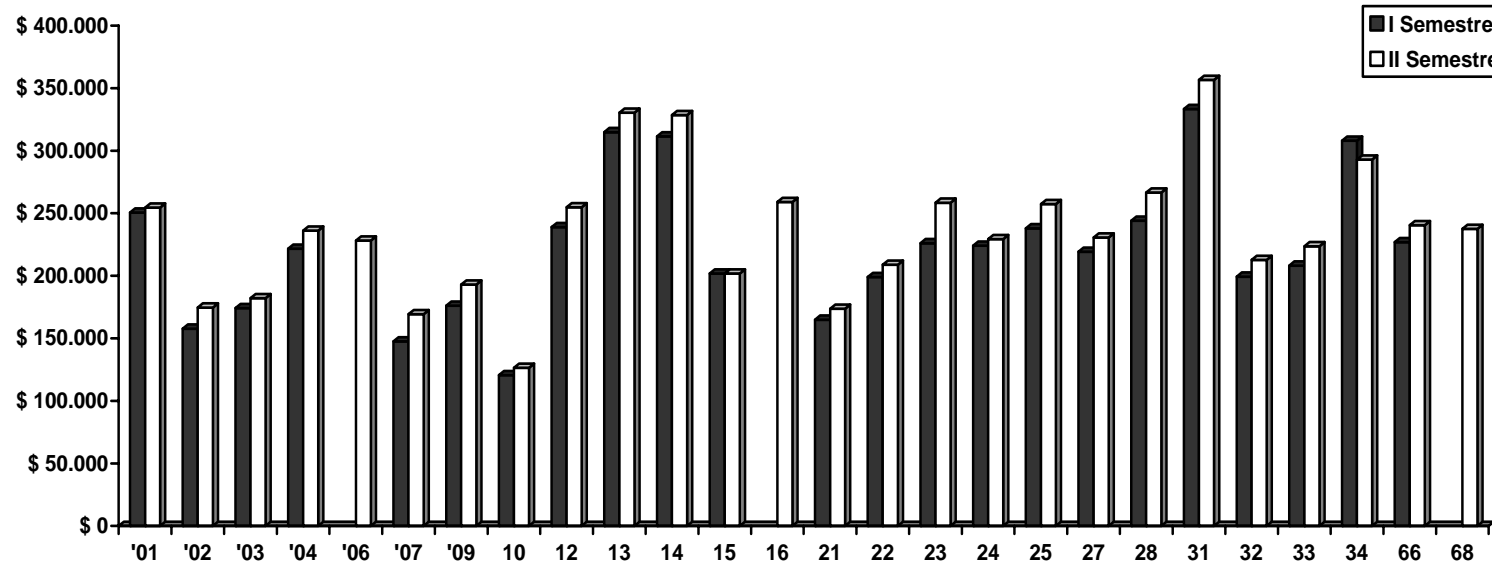

CONVENCIONES		
01: Licenciatura en Música	13: Ingeniería Industrial	27: Administración del Medio Ambiente
02: Licenciatura en Artes Plásticas	14: Ingeniería Mecánica	28: Ingeniería de Sistemas y Computación
03: Licenciatura en Filosofía	15: Licenciatura en Áreas Técnicas	31: Medicina
04: Licenciatura en Artes Visuales	16: Química Industrial	32: Ciencias del Deporte y la Recreación
06: Lic. En Comunicación e Informática Educativa	21: Lic. En Etnoeducación y Desarrollo Comunitario	33: Licenciatura en Pedagogía Infantil
07: Licenciatura en Matemáticas y Física	22: Tecnología en Electricidad	34: Ingeniería Física
09: Licenciatura en Español y Literatura	23: Tecnología Industrial	66: Licenciatura en Filosofía (Nocturno)
10: Lic. En Español y Comunicación Audiovisual	24: Tecnología Mecánica	68: Lic. En la Enseñanza de la Lengua Inglesa
12: Ingeniería Eléctrica	25: Tecnología Química	



Comportamiento de los Ingresos (Año 2002 - 2004)

Descripción	2002	2003	2004
Aportes Nación	41.122.478.121	46.176.604.757	49.521.120.549
Aportes Recursos Propios	8.619.018.952	13.591.039.593	23.258.420.360
TOTAL	49.741.497.073	59.767.644.350	72.779.540.909

Fuente: División Financiera

Nota: En el Valor Total de Ingresos en el año 2004 no se incluye crédito FAD (25.599.852.352).

Los recursos de la nación corresponden al 82.7% de los ingresos totales para el 2002, 77.3% para el 2003.

Contribución del Estado al Financiamiento Institucional (Año 2002 - 2004)

Descripción	2002	2003	2004
Aportes Nación Funcionamiento	39.558.576.121	44.518.868.757	47.772.647.919
Aportes Nación Inversión	1.563.902.000	1.657.736.000	1.748.472.630
TOTAL APORTES	41.122.478.121	46.176.604.757	49.521.120.549
Total Ejecución Presupuestal de Gastos	49.785.005.323	56.682.435.383	60.948.833.612
Contribución del Estado al Financiamiento Institucional	82,60%	81,47%	81,25%

Fuente: División Financiera

Nota: En el Valor Total de Ejecución de Gastos en el año 2004 no se incluye crédito FAD (25.599.852.352).

Se observa que el estado aporta el 81.2% en la ejecución presupuestal de gastos, este porcentaje ha decrecido en un 1.6% con respecto al año 2002.



Presupuesto Dedicado a Funcionamiento e Inversión (Año 2002 - 2004)

Descripción	Ejecución 2002	% Part. 2002	Ejecución 2003	% Part. 2003	Ejecución 2004	% Part. 2004
Servicios Personales	25.583.008.716	51,39%	28.608.747.978	50,47%	31.957.026.849	52,43%
Gastos Generales	4.955.610.802	9,95%	4.614.860.472	8,14%	5.227.976.257	8,58%
Transferencias	12.521.241.738	25,15%	14.442.427.082	25,48%	14.341.607.435	23,53%
Operación Comercial	4.185.138.175	8,41%	6.251.020.342	11,03%	6.701.880.093	11,00%
Total Funcionamiento	47.244.999.431	94,90%	53.917.055.874	95,12%	58.228.490.634	95,54%
Inversión	2.540.005.892	5,10%	2.765.379.509	4,88%	2.720.342.978	4,46%
Total Ejecución Presupuesto de Gastos	49.785.005.323	100,00%	56.682.435.383	100,00%	60.948.833.612	100,00%

Fuente: División Financiera

Gráfico Comparativo Ejecución Presupuesto de Gastos Dedicado a Funcionamiento e Inversión (Año 2002 - 2004)

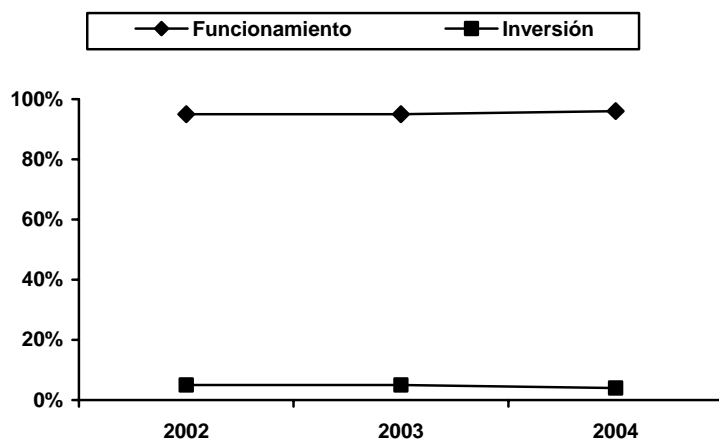

Tanto el presupuesto de funcionamiento como el de inversión, se han mantenido constantes durante los últimos 3 años.



Presupuesto y Funciones Sustantivas (Año 2002 - 2004)

Descripción	2002	%	2003	%	2004	%
Docencia	41.002.447.393	82,36%	45.289.261.787	79,90%	49.804.638.084	81,72%
Investigación	4.069.880.630	8,17%	5.009.064.294	8,84%	4.115.276.912	6,75%
Extensión	3.065.364.321	6,16%	4.686.208.904	8,27%	4.816.655.102	7,90%
Sub Total Funciones Misionales	48.137.692.344	96,69%	54.984.534.985	97,00%	58.736.570.098	96,37%
Planta Física	1.647.312.979	3,31%	1.697.900.398	3,00%	2.212.263.514	3,63%
Total Ejecución	49.785.005.323	100,00%	56.682.435.383	100,00%	60.948.833.612	100,00%

Fuente: División Financiera

El presupuesto Institucional contempla la programación de Ingresos y Gastos de Funcionamiento e Inversión para cada vigencia, es decir, soporta las actividades de docencia, investigación, extensión y administración en forma global.

Adicionalmente se hace la proyección de los recursos que del Presupuesto Institucional se asignan para Investigación y Extensión, dando cumplimiento a las normas legales que rigen la Universidad.

Otra de las partidas que adquiere relevancia es la proyectada para Gastos de Operación Comercial, la cual consolida la ejecución de Proyectos de Docencia, Investigación, Extensión y Oferta de Servicios.



Proyectos de Actualización, Reposición y Compra de Equipo Año 2004

Crédito FAD 2004		
Laboratorios	Valor en Pesos	%
Laboratorio de Centro de Biología Molecular	497.746.432	3,9%
Laboratorio de Química	1.074.295.808	8,4%
Laboratorio de Cerámica (Bellas Artes)	642.775.680	5,0%
Laboratorio de Televisión Escolar Sistema NTS	316.834.656	2,5%
Laboratorio de Fotografía Escolar	164.635.104	1,3%
Laboratorio de Orquesta Sinfónica Práctica de Conjunto Musical	1.964.503.232	15,3%
Laboratorio de Aguas Residuales y Tratabilidad de Desechos	631.794.208	4,9%
Laboratorio de Resistencia de Materiales	711.998.400	5,6%
Planta Telefónica	426.937.216	3,3%
Laboratorio de Unidad Medico Deportiva	439.123.840	3,4%
Laboratorio de Estudio de la Calidad del Aire y Emisiones	654.926.368	5,1%
Laboratorio de Aulas de Nuevas Tecnologías	325.181.248	2,5%
Laboratorio de Genética Médica	183.801.024	1,4%
Laboratorio Taller de Simulación para Reanimación Cardiopulmonar Avanzada	1.345.925.312	10,5%
Laboratorio de Manufactura Flexible	925.493.312	7,2%
Laboratorio de Audio Radio Escolar	160.095.008	1,3%
Laboratorio de Máquinas Eléctricas	237.156.928	1,9%
Laboratorio de Circuitos Electrónicos	297.238.048	2,3%
Laboratorio de Circuitos Eléctricos	577.887.808	4,5%
Laboratorio de Física	1.221.561.632	9,5%
Total 20 Proyectos	\$ 12.799.911.264	100,0%

Fuente: Vicerrectoría Administrativa



Ejecución Proyectos de Docencia, Investigación y Extensión (Año 2002 - 2004)

Descripción	Vigencia 2002	Vigencia 2003	Vigencia 2004
Ciencias Ambientales	547.242.248	784.027.583	852.262.687
Ciencias Básicas	140.544.301	229.904.385	288.397.595
Bellas Artes	104.091.292	231.724.360	229.952.568
Ciencias de la Salud	475.508.429	1.069.123.375	1.166.075.291
Educación	406.955.816	492.227.675	383.947.130
Ing. Eléctrica	115.601.553	136.666.925	116.946.919
Ing. Industrial	232.025.154	459.414.178	514.920.624
Ing. Mecánica	63.658.582	97.728.465	103.720.523
Tecnologías	192.189.202	290.403.949	537.788.570
Total Docencia	2.277.816.577	3.791.220.893	4.194.011.907
Vicerrectoría Administrativa	494.247.918	1.429.203.931	1.247.416.214
Archivo	231.923.100	43.574.908	187.427.596
Biblioteca	2.934.380	405.000	70.064
Bienestar	50.433.547	85.937.937	118.667.020
CRIE	166.392.341	337.318.671	426.215.109
Emisora	0	27.691.364	72.300.494
ILEX	59.128.292	141.726.027	151.345.594
Investigaciones	26.521.369	196.458.782	220.439.930
División de Servicios	27.793.380	93.025.173	72.268.267
División de Sistemas	16.725.000	104.457.656	11.717.897
Total Administración	1.076.099.327	2.459.799.448	2.507.868.186
TOTAL	3.353.915.904	6.251.020.342	6.701.880.092
% De Incremento	34,63%	86,38%	7,21%

Fuente: División Financiera

Los proyectos de docencia, investigación y extensión han logrado un desarrollo significativo en los últimos años, guardando concordancia con los objetivos del plan de desarrollo y con la misión institucional.

Se observa mayor crecimiento en la ejecución de proyectos para el año 2003.



Contribución de las Matriculas al Financiamiento Institucional (Año 2002 - 2004)

Descripción	2002	2003	2004
Ingresos por Matriculas	2.444.886.904	2.411.417.172	5.855.662.293
Total Ejecución Presupuestal de Gastos	49.785.005.323	56.682.435.383	60.948.833.612
Contribución de las Matriculas al Financiamiento Institucional	4,91%	4,25%	9,61%

Fuente: División Financiera

Nota: En el Valor Total de Ejecución de Gastos en el año 2004 no se incluye crédito FAD (25.599.852.352).

Gráfico Comparativo
Tendencia de la Contribución de Matriculas al Financiamiento Institucional
(Año 2002 - 2004)

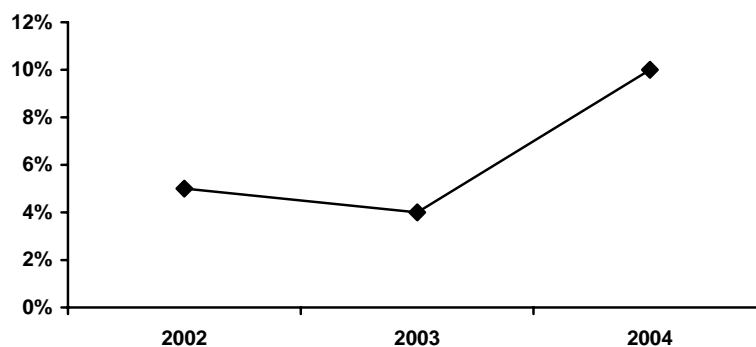



**Proporción del Presupuesto de Inversión y su Distribución
Entre las Funciones Sustantivas de la Universidad
(Año 2002 - 2004)**

Descripción	Ejecución Presupuestal					
	2002	%	2003	%	2004	%
Funcionamiento	47.244.999.431	94,9%	53.917.065.874	95,1%	58.228.490.634	95,5%
Inversión	2.540.005.892	5,1%	2.765.379.509	4,9%	2.720.342.978	4,5%
TOTAL EJECUCIÓN	49.785.005.323	100%	56.682.445.383	100%	60.948.833.612	100%

Descripción	Distribución de la Inversión Entre las Funciones Sustantivas					
	2002	%	2003	%	2004	%
Docencia	667.875.919	26,3%	736.309.287	26,6%	178.523.471	6,6%
Investigación	224.816.994	8,9%	331.169.824	12,0%	329.555.993	12,1%
Sub Total Funciones Sustantivas	892.692.913	35,1%	1.067.479.111	38,6%	508.079.464	18,7%
Planta Física	1.647.312.979	64,9%	1.697.900.398	61,4%	2.212.263.514	81,3%
TOTAL EJECUCIÓN	2.540.005.892	100,0%	2.765.379.509	100,0%	2.720.342.978	100,0%

Fuente: División Financiera

La ejecución presupuestal en proyectos de inversión equivale al 4.5% para el 2004 y su distribución en planta física es del 81.3%, el 12.1% para investigación y el 6.6% para docencia (modernización tecnológica 333'302.173 y dotación laboratorios y talleres 145'221.298).



**Porcentaje del Presupuesto de Inversión de la Institución Asignado
A los Diferentes Programas de Desarrollo Profesional
(Año 2002 - 2004)**

Descripción	2002	2003	2004
Apoyo Académico	68.169.832	121.289.392	275.996.582
Facultad de Medicina	40.201.468	59.689.890	64.222.778
Facultad de Eléctrica	37.541.141	62.009.687	26.057.831
Facultad de Mecánica	27.232.900	30.646.214	28.738.910
Facultad de Industrial	20.170.237	38.035.350	16.582.303
Facultad de Tecnologías	48.123.942	34.349.201	52.587.857
Facultad de Bellas Artes	20.235.222	31.482.877	38.684.968
Facultad de Educación	90.800.865	61.186.944	55.861.692
Facultad de Ciencias Ambientales	21.244.498	41.386.781	26.105.829
Facultad de Ciencias Básicas	38.301.631	62.026.779	63.698.361
TOTAL	412.021.736	542.103.115	648.537.111

Fuente: División Financiera

**Gráfico Comparativo
Porcentaje del Presupuesto de Inversión de la Institución Asignado
A los Diferentes Programas de Desarrollo Profesional**

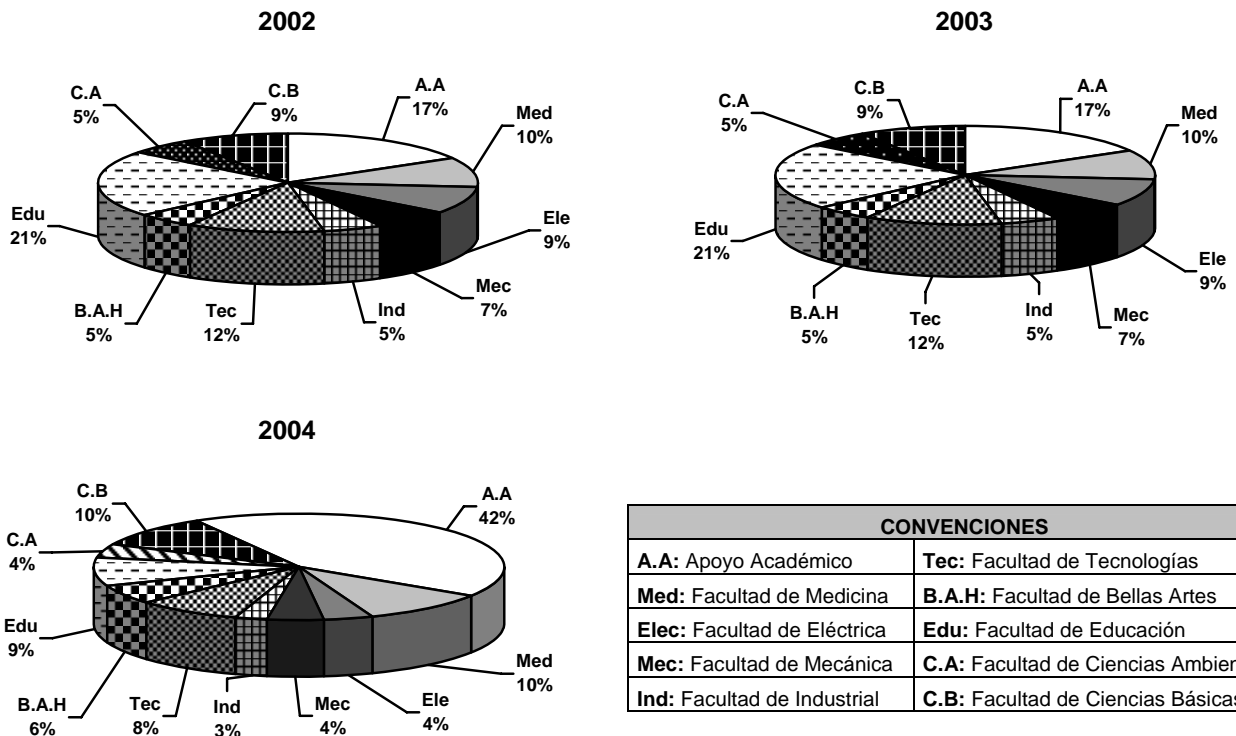



Contenido, Cobertura y Continuidad de los Programas Para la Formación del Personal Administrativo (Año 2002 - 2004)

Descripción	Ejecución Capacitación Administrativa		
	2002	2003	2004
Formación en Postgrados (Incluye Diplomados)	10.606.431	6.192.000	9.533.900
Formación Académica según necesidades específicas (Cursos Especiales)	49.082.857	73.238.679	84.545.913
Formación Institucional Administrativa	14.523.534	12.674.799	27.628.408
TOTAL EJECUCIÓN	74.212.822	92.105.478	121.708.221

Fuente: Vicerrectoría Administrativa

El programa anual de Capacitación Administrativa esta enmarcado dentro del Objetivo No. 5 Modernización Administrativa en el Plan de Desarrollo Institucional 2002 – 2006.

Los programas de capacitación de Formación de postgrados o académicas según necesidades específicas, busca actualizar y desarrollar competencias puntuales para las áreas de trabajo. Por otra parte la formación institucional permite la cualificación permanente de los funcionarios y un mejor desempeño a través del desarrollo de temas específicos como motivación, comunicación, liderazgo, trabajo en equipo, valores, etc.

Presupuesto de Inversión Dedicado a la Adecuación de Oficinas Del Personal Académico y Administrativo (Año 2002 - 2004)

Descripción	Ejecución Adecuación de Oficinas		
	2002	2003	2004
Infraestructura Física	30.576.839	506.429.951	856.788.368

Fuente: División Financiera

Presupuesto Dedicado al Equipamiento de Oficinas (Año 2002 - 2004)

Descripción	Ejecución Equipamiento de Oficinas		
	2002	2003	2004
Área Académica	182.974.438	202.429.445	199.946.159
Área Administrativa	997.027.958	404.570.617	569.692.740
TOTAL	1.180.002.396	607.000.062	769.638.899

Fuente: División Financiera



Presupuesto Ejecutado vs. Presupuesto Proyectado (Año 2002 - 2004)

Descripción	Presupuesto 2002	Ejecución 2002	% Ejecución 2002	Presupuesto 2003	Ejecución 2003	% Ejecución 2003	Presupuesto 2004	Ejecución 2004	% Ejecución 2004
Servicios Personales	25.584.398.560	25.583.008.716	99,99%	28.608.971.000	28.608.747.978	100,00%	31.957.038.567	31.957.026.849	100,00%
Gastos Generales	4.968.005.000	4.955.610.802	99,75%	4.615.071.000	4.614.860.472	100,00%	5.231.307.000	5.227.976.257	99,94%
Transferencias	12.522.845.561	12.521.241.738	99,99%	14.442.557.757	14.442.427.082	100,00%	14.343.199.352	14.341.607.435	99,99%
Operación Comercial	4.190.000.000	4.185.138.175	99,88%	6.251.095.000	6.251.020.342	100,00%	6.704.000.000	6.701.880.093	99,97%
Total Funcionamiento	47.265.249.121	47.244.999.431	99,96%	53.917.694.757	53.917.055.874	100,00%	58.235.544.919	58.228.490.634	99,99%
Inversión	2.542.266.000	2.540.005.892	99,91%	2.768.091.000	2.765.379.509	99,90%	2.720.415.982	2.720.342.978	100,00%
TOTALES	49.807.515.121	49.785.005.323	99,95%	56.685.785.757	56.682.435.383	99,99%	60.955.960.901	60.948.833.612	99,99%

Fuente: División Financiera

Presupuesto Asignado a Dotación y Mantenimiento de Biblioteca, Laboratorios y Recursos Didácticos (Año 2002 - 2004)

Descripción	Ejecución Presupuestal Asignada a Biblioteca		
	2002	2003	2004
Libros y revistas	132.844.814	145.773.846	142.385.220
Software actualización OLIB7	27.200.000	34.548.000	54.577.800
Software base de datos	19.739.166		22.500.000
TOTAL	179.783.980	180.321.846	219.463.020

Descripción	Ejecución Equipo de Laboratorios y Audiovisuales		
	2002	2003	2004
Convocatoria	736.309.287		145.221.298
Área Académica	182.974.438	202.429.445	199.946.159
TOTAL	919.283.725	202.429.445	345.167.457

Fuente: División Financiera



**Almacén General
Salida de Consumo y Devolutivos
Año 2004**

MESES	DEVOLUTIVOS	CONSUMOS
Enero		\$ 12.813.546,98
Febrero	\$ 692.353.713,53	\$ 207.584.598,02
Marzo	\$ 725.587.224,76	\$ 156.411.013,62
Abril	\$ 84.610.536,50	\$ 202.417.338,52
Mayo	\$ 444.867.310,06	\$ 149.031.131,91
Junio	\$ 477.436.753,61	\$ 208.250.820,83
Julio	\$ 1.557.955.495,71	\$ 109.881.574,09
Agosto	\$ 429.970.115,36	\$ 94.617.139,76
Septiembre	\$ 420.026.988,28	\$ 251.172.293,27
Octubre	\$ 374.179.710,78	\$ 220.058.441,04
Noviembre	\$ 251.154.228,27	\$ 124.255.181,47
Diciembre	\$ 377.505.380,70	\$ 262.986.407,39
TOTAL	\$ 5.835.647.457,56	\$ 1.999.479.486,90

Relación de elementos varios entregados por el Almacén General a las diferentes dependencias de la Universidad en la vigencia del 2004.

**Gráfica
Salida de Consumos y Devolutivos
Año 2004**

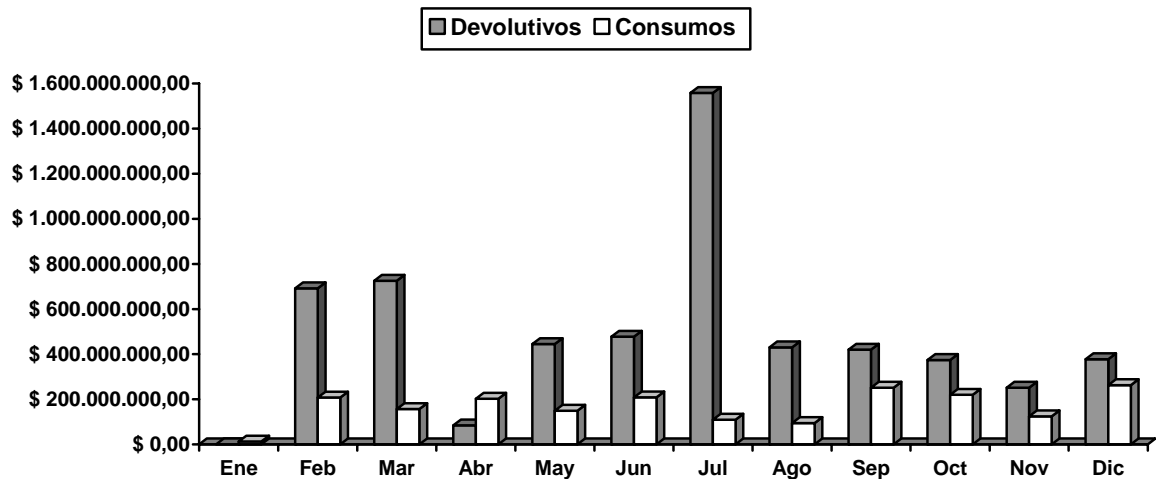



Evolución de los Aportes del Estado para Funcionamiento (Miles de pesos) Periodo (1990 - 2004)

IPC	AÑO	Aportes Nación Funcionamiento (Precios Corrientes)	Crecimiento Nominal	I.P.C. Base 1990	Aportes Nación Funcionamiento (Precios Constantes)	Crecimiento Real %
32,36	1990	2.377.151		100,0	2.377.151	
26,82	1991	3.083.175	29,7%	126,8	2.431.526	2,3%
25,13	1992	4.144.357	34,4%	158,7	2.612.020	7,4%
22,60	1993	5.490.375	32,5%	194,5	2.822.480	8,1%
22,59	1994	8.203.395	49,4%	238,5	3.440.071	21,9%
19,46	1995	10.477.114	27,7%	284,9	3.677.841	6,9%
21,63	1996	12.924.075	23,4%	346,5	3.730.010	1,4%
17,68	1997	18.014.060	39,4%	407,7	4.417.937	18,4%
16,70	1998	22.898.639	27,1%	475,8	4.812.234	8,9%
9,23	1999	28.866.580	26,1%	519,8	5.553.803	15,4%
8,75	2000	32.650.800	13,1%	565,2	5.776.432	4,0%
7,65	2001	36.419.125	11,5%	608,5	5.985.237	3,6%
6,99	2002	39.558.576	8,6%	651,0	6.076.441	1,5%
6,49	2003	44.518.869	12,5%	693,3	6.421.610	5,7%
5,50	2004	47.772.648	7,3%	731,4	6.531.706	1,7%

Fuente: IPC: tomado del DANE, Aportes Nación: División Financiera

Evolución del Presupuesto Aprobado Periodo (1990 - 2004)

