

# Capítulo II

## Población Estudiantil

DEMANDA DE INGRESO POR PROGRAMA ACADÉMICO Y GÉNERO 2008 .....	48
DEMANDA DE INGRESO POR PROGRAMA Y EDAD PRIMER SEMESTRE DE 2008 .....	50
DEMANDA DE INGRESO POR PROGRAMA Y EDAD SEGUNDO SEMESTRE DE 2008 .....	51
DEMANDA DE INGRESO POR PROGRAMA SEGÚN ESTRATO SOCIOECONÓMICO PRIMER SEMESTRE DE 2008 .....	52
DEMANDA DE INGRESO POR PROGRAMA SEGÚN ESTRATO SOCIOECONÓMICO SEGUNDO SEMESTRE DE 2008.....	53
TABLA RESUMEN - PROPORCIÓN DE INSCRITOS SEGÚN ESTRATO SOCIOECONÓMICO 2008 .....	54
INSCRITOS SEGÚN REGIÓN DE PROCEDENCIA 2008 .....	55
TABLA RESUMEN - NÚMERO DE INSCRITOS POR REGIÓN DE PROCEDENCIA .....	55
TENDENCIA ANUAL DE LA DEMANDA DE INGRESO SEGÚN REGIÓN DE PROCEDENCIA (2002-2008).....	56
DEMANDA DE INGRESO POR DEPARTAMENTO Y PROGRAMA (2008-I).....	57
DEMANDA DE INGRESO POR DEPARTAMENTO Y PROGRAMA (2008-II).....	58
DEMANDA DE INGRESO PARA EL DEPARTAMENTO DE RISARALDA POR MUNICIPIOS (2008-I).....	59
DEMANDA DE INGRESO PARA EL DEPARTAMENTO DE RISARALDA POR MUNICIPIOS (2008-II).....	60
TENDENCIA ANUAL DE INSCRITOS SEGÚN MUNICIPIOS DE RISARALDA (2003-2008) .....	61
DEMANDA DE INGRESO POR TIPO DE COLEGIO 2008.....	62
TENDENCIA DE LA DEMANDA DE INGRESO POR PROGRAMA ACADÉMICO PERIODO (1998-2008).....	63
ESTUDIANTES ADMITIDOS POR PROGRAMA ACADÉMICO 2008 .....	65
ESTUDIANTES ADMITIDOS EN CADA LLAMADO POR PROGRAMA ACADÉMICO (2008-I) .....	66
ESTUDIANTES ADMITIDOS EN CADA LLAMADO POR PROGRAMA ACADÉMICO (2008-II) .....	67
ADMISIÓN DE MINORÍAS PERIODO (2001-2008) .....	68
TENDENCIA DE LOS ESTUDIANTES ADMITIDOS POR PROGRAMA PERIODO (1998-2008) .....	69
CUPOS POR PROGRAMA ACADÉMICO PERIODO (2000-2008) .....	70
DISTRIBUCIÓN DE CUPOS 2008.....	71
ESTUDIANTES MATRICULADOS POR PRIMERA VEZ POR PROGRAMA ACADÉMICO SEGÚN GÉNERO 2008 .....	72
TENDENCIA DE LOS MATRICULADOS POR PRIMERA VEZ SEGÚN GÉNERO (2001-2008).....	73
MATRICULADOS POR PRIMERA VEZ SEGÚN MECANISMOS DE EXENCIÓN 2008 .....	73
ESTUDIANTES MATRICULADOS POR PRIMERA VEZ POR DEPARTAMENTO Y PROGRAMA PRIMER SEMESTRE 2008 .....	74
CUADRO COMPARATIVO DE LA DEMANDA Y MATRICULA A NIVEL DEPARTAMENTAL PRIMER SEMESTRE 2008 .....	75
ESTUDIANTES MATRICULADOS POR PRIMERA VEZ POR DEPARTAMENTO Y PROGRAMA SEGUNDO SEMESTRE 2008.....	76
CUADRO COMPARATIVO DE LA DEMANDA Y MATRICULA A NIVEL DEPARTAMENTAL SEGUNDO SEMESTRE DEL 2008 ...	77
RESUMEN MATRICULADOS POR REGIÓN DE PROCEDENCIA 2008 .....	77
RESUMEN DEMANDA DE INGRESO Y MATRÍCULA PRIMERA VEZ, PARA EL DEPARTAMENTO DE RISARALDA POR MUNICIPIOS 2008 .....	79
INDICADORES DE COBERTURA 2008 .....	79
RESUMEN DE ESTUDIANTES INSCRITOS, CUPOS, ADMITIDOS Y MATRICULADOS POR PROGRAMA ACADÉMICO 2008 ....	80
PROMEDIOS EN LOS PUNTAJES DE LAS PRUEBAS ICFES DE LOS ESTUDIANTES MATRICULADOS POR PRIMERA VEZ POR PROGRAMA ACADÉMICO 2008 .....	82
ESTUDIANTES MATRICULADOS POR PRIMERA VEZ SEGÚN TIPO DE COLEGIO Y PROGRAMA (2008-I).....	83
ESTUDIANTES MATRICULADOS POR PRIMERA VEZ SEGÚN TIPO DE COLEGIO Y PROGRAMA (2008-II).....	84
MATRICULADOS POR PRIMERA VEZ SEGÚN EDAD Y PROGRAMA (2008-I).....	85

MATRICULADOS POR PRIMERA VEZ SEGÚN EDAD Y PROGRAMA (2008-II).....	86
MATRICULADOS POR PRIMERA VEZ POR PROGRAMA SEGÚN ESTRATO SOCIOECONÓMICO 2008 .....	87
TABLA RESUMEN - MATRICULADOS POR PRIMERA VEZ SEGÚN ESTRATO SOCIOECONÓMICO 2008.....	88
TENDENCIA DE LOS ESTUDIANTES MATRICULADOS POR PRIMERA VEZ POR PROGRAMA PERIODO (1998-2008).....	89
MATRÍCULA TOTAL POR PROGRAMA ACADÉMICO SEGÚN GÉNERO 2008 .....	92
MATRÍCULA TOTAL POR PROGRAMA SEGÚN ESTRATO SOCIOECONÓMICO (2008-I).....	94
MATRÍCULA TOTAL POR PROGRAMA SEGÚN ESTRATO SOCIOECONÓMICO (2008-II).....	95
MATRICULA TOTAL POR PROGRAMA ACADÉMICO SEGÚN MUNICIPIOS DE RISARALDA (2008-I) .....	96
MATRICULA TOTAL POR PROGRAMA ACADÉMICO SEGÚN MUNICIPIOS DE RISARALDA (2008-II) .....	97
POBLACIÓN ESTUDIANTIL POR NIVELES Y PROGRAMA ACADÉMICO (2008-I) .....	98
POBLACIÓN ESTUDIANTIL POR NIVELES Y PROGRAMA ACADÉMICO (2008-II) .....	99
ESTUDIANTES BECADOS Y SUBSIDIADOS 2008 .....	101
ESTUDIANTES BECADOS POR OTRAS ENTIDADES SEGÚN GÉNERO 2008.....	101
TABLA RESUMEN - ESTUDIANTES BECADOS POR OTRAS ENTIDADES (2004-2008) .....	102
ESTUDIANTES CON MATRÍCULA DE HONOR POR PROGRAMA ACADÉMICO 2008 .....	102
CUADRO RESUMEN - RESULTADO DE LOS ECAES POR PROGRAMA ACADÉMICO 2008.....	103
PROMEDIO INTEGRAL DE NOTAS POR PROGRAMA (2008-I) .....	104
PROMEDIO INTEGRAL DE NOTAS POR PROGRAMA (2008-II) .....	105
TENDENCIA DE LA MATRÍCULA TOTAL POR PROGRAMA ACADÉMICO PERIODO (1998-2008).....	106
PRÁCTICAS EMPRESARIALES REALIZADAS POR ESTUDIANTES (2002-2008).....	108
MANEJO DEL SEGUNDO IDIOMA .....	109
MATRICULADOS, GRADUADOS Y DESERCIÓN ACUMULADA EN PROGRAMAS DE PREGRADO (1961-2008) .....	110
DESERCIÓN INTERSEMESTRAL SEGÚN GÉNERO 2008.....	112
PORCENTAJE DE DESERCIÓN POR PROGRAMA ACADÉMICO 2008.....	113
DESERCIÓN INTERSEMESTRAL SEGÚN CAUSAS 2008.....	114
CUADRO COMPARATIVO DEL PORCENTAJE DE DESERCIÓN POR PROGRAMA ACADÉMICO (2005-2008).....	115
EGRESADOS NO GRADUADOS SEGÚN GÉNERO 2008 .....	116
TRANSFERENCIAS INTERNAS POR PROGRAMA ACADÉMICO (2008-I) .....	117
TRANSFERENCIAS INTERNAS POR PROGRAMA ACADÉMICO (2008-II) .....	117
TRANSFERENCIAS EXTERNAS POR PROGRAMA ACADÉMICO (2008-I) .....	118
TRANSFERENCIAS EXTERNAS POR PROGRAMA ACADÉMICO (2008-II) .....	118
ESTUDIANTES GRADUADOS POR PROGRAMA ACADÉMICO (PREGRADO) SEGÚN GÉNERO 2008 .....	119
TENDENCIA DE LOS ESTUDIANTES GRADUADOS POR PROGRAMA ACADÉMICO DE PREGRADO PERIODO (2000-2008) .....	120
ESTUDIANTES MATRICULADOS NUEVOS EN PROGRAMAS DE POSTGRADO SEGÚN GENERO 2008.....	121
MATRICULA TOTAL EN PROGRAMAS DE POSTGRADO SEGÚN GÉNERO 2008 .....	122
TENDENCIA DE ESTUDIANTES MATRICULADOS EN PROGRAMAS DE POSTGRADO (PERIODO 1998-2008) .....	123
GRADUADOS DESDE EL INICIO EN PROGRAMAS DE POSTGRADO .....	126
TABLA RESUMEN - GRADUADOS SEGÚN NIVEL DE FORMACIÓN (2003-2008) .....	126

**DEMANDA DE INGRESO POR PROGRAMA ACADÉMICO Y GÉNERO 2008**

FACULTAD	PROGRAMA	I SEMESTRE				II SEMESTRE			
		M	F	TOTAL	TOT/FAC	M	F	TOTAL	TOT/FAC
Bellas Artes y Humanidades	Licenciatura en Música	97	27	124	363				114
	Licenciatura en Artes Visuales	47	36	83					
	Licenciatura en Filosofía (Nocturno)	35	14	49					
	Licenciatura en la Enseñanza de la Lengua Inglesa	33	74	107		46	68	114	
Ciencias Ambientales	Administración del Medio Ambiente	49	91	140	140	56	54	110	110
Ciencias Básicas	Licenciatura en Matemáticas y Física					27	19	46	46
Ciencias de la Educación	Lic. En Comunicación e Informática Educativa	38	75	113	380	79	60	139	418
	Licenciatura en Español y Literatura (Nocturno)	30	34	64		29	35	64	
	Lic. En Etnoeducación y Desarrollo Comunitario	18	30	48		22	38	60	
	Licenciatura en Pedagogía Infantil	8	147	155		6	149	155	
Ciencias de la Salud	Medicina	291	338	629	830	232	298	530	717
	Ciencias del Deporte y la Recreación	131	70	201		120	67	187	
Ingeniería Industrial	Ingeniería Industrial	190	195	385	561	149	126	275	431
	Ingeniería Industrial (Nocturno)	82	94	176		67	89	156	
Ingeniería Mecánica	Ingeniería Mecánica	155	18	173	173	118	6	124	124
Ingenierías Eléctrica, Electrónica, Física y Ciencias de la Computación	Ingeniería Eléctrica	105	22	127	721	70	25	95	500
	Ingeniería de Sistemas y Computación	191	42	233		145	48	193	
	Ingeniería Física	52	43	95					
	Ingeniería Electrónica (Nocturno)	105	16	121		69	17	86	
	Ingeniería de Sistemas y Computación (Nocturno)	101	44	145		92	34	126	
Tecnologías	Tecnología Eléctrica	84	36	120	796	105	27	132	879
	Tecnología Industrial	129	147	276		145	154	299	
	Tecnología Mecánica	98	11	109		109	9	118	
	Tecnología Química	42	72	114					
	Administración Industrial	12	27	39		19	17	36	
	Química Industrial					46	66	112	
	Química Industrial (Profesionalización)					1	3	4	
	Técnico Profesional en Mecatrónica (por ciclos propedéuticos)	125	13	138		73	5	78	
	Tecnología Industrial (CERES Mistrató - Risaralda)					17	31	48	
	Tecnología Industrial (CERES Santuario - Risaralda)					1		1	
Ingeniería en Mecatrónica (por ciclos propedéuticos)				49	2	51			
<b>TOTAL</b>		<b>2.248</b>	<b>1.716</b>	<b>3.964</b>	<b>3.964</b>	<b>1.892</b>	<b>1.447</b>	<b>3.339</b>	<b>3.339</b>

Fuente: Base de datos del centro de registro y control académico

M: Masculino, F: Femenino, TOT/FAC: Total Facultad.

**GRÁFICO COMPARATIVO INSCRITOS SEGÚN GÉNERO AÑO 2008**

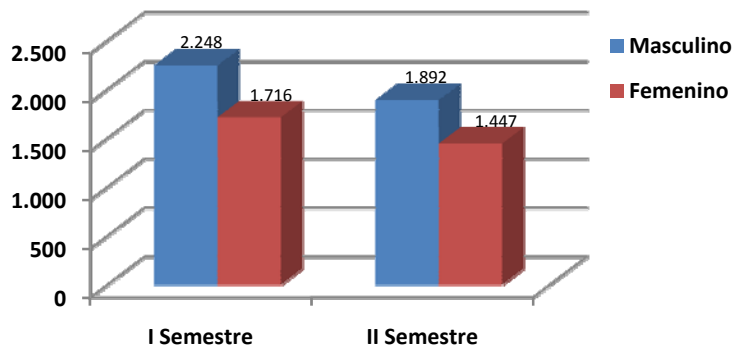

Del total de la demanda anual el **57%** corresponde al género masculino y el **43%** al femenino.

La demanda para el año **2008** es de **7.303** inscritos, frente a **6.983** en el **2007**, lo cual indica un incremento equivalente al **4,6%**.

Gráficamente es posible observar la disminución de la demanda de inscritos para los segundos períodos académicos, en razón a que algunos programas se ofrecen anualmente.

GRÁFICO COMPARATIVO DEMANDA DE INGRESO ANUAL POR PROGRAMA ACADÉMICO 2008

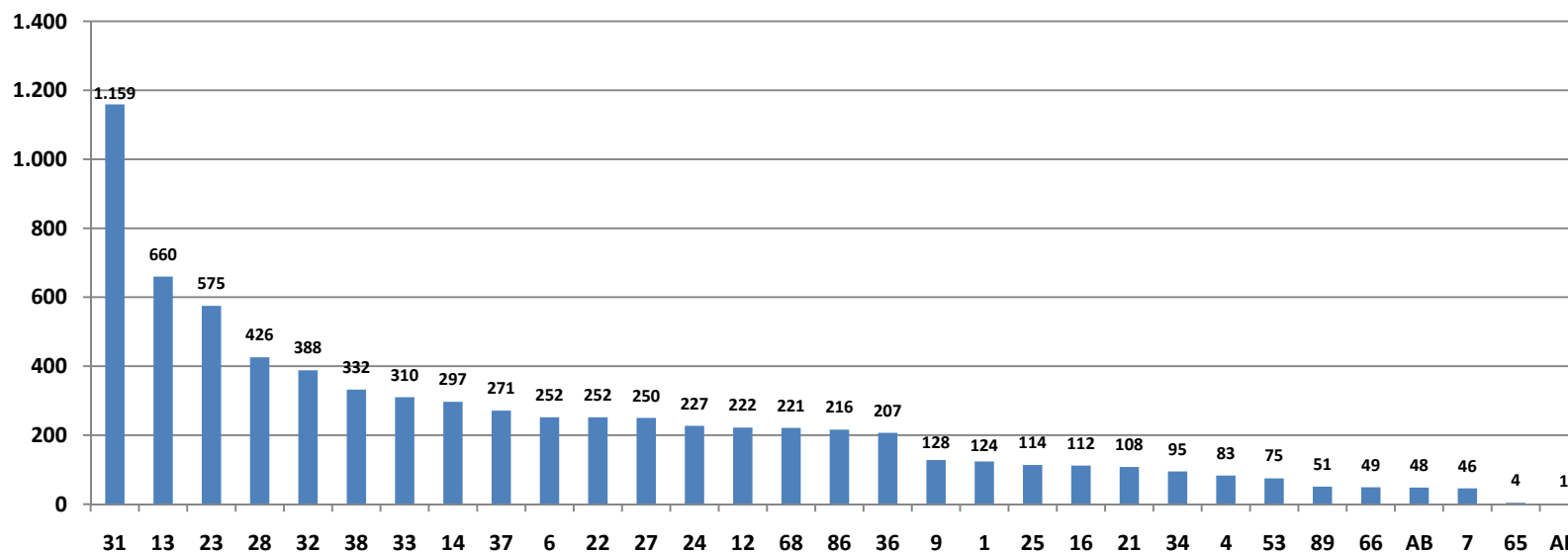

Los programas de mayor demanda son en su orden: Medicina (1.159), Ingeniería Industrial (660), Tecnología Industrial (575) e Ingeniería de Sistemas y Computación (426). El número de inscritos en estos programas equivale al 38.6% de la demanda total anual.

TABLA DE CONVENCIONES					
1	Licenciatura en Música	23	Tecnología Industrial	37	Ingeniería de Sistemas y Computación (Nocturno)
4	Licenciatura en Artes Visuales	24	Tecnología Mecánica	38	Ingeniería Industrial (Nocturno)
6	Lic. En Comunicación e Informática Educativa	25	Tecnología Química	53	Administración Industrial
7	Licenciatura en Matemáticas y Física	27	Administración del Medio Ambiente	65	Química Industrial (Profesionalización)
9	Licenciatura en Español y Literatura (Nocturno)	28	Ingeniería de Sistemas y Computación	66	Licenciatura en Filosofía (Nocturno)
12	Ingeniería Eléctrica	31	Medicina	68	Licenciatura en la Enseñanza de la Lengua Inglesa
13	Ingeniería Industrial	32	Ciencias del Deporte y la Recreación	86	Técnico Profesional en Mecatrónica (por ciclos propedéuticos)
14	Ingeniería Mecánica	33	Licenciatura en Pedagogía Infantil	89	Ingeniería en Mecatrónica (por ciclos propedéuticos)
16	Química Industrial	34	Ingeniería Física	AB	Tecnología Industrial (CERES Mistrató - Risaralda)
21	Lic. En Etnoeducación y Desarrollo Comunitario	36	Ingeniería Electrónica (Nocturno)	AD	Tecnología Industrial (CERES Santuario - Risaralda)
22	Tecnología Eléctrica				

**DEMANDA DE INGRESO POR PROGRAMA Y EDAD PRIMER SEMESTRE DE 2008**

FACULTAD	PROGRAMA	EDAD												TOTAL	TOTAL FACULTAD
		15	16	17	18	19	20	21	22	23	24	25	>25		
Bellas Artes y Humanidades	Licenciatura en Música	2	10	33	16	20	6	10	4	8	2	1	12	124	363
	Licenciatura en Artes Visuales	1	9	24	9	11	3	3	8	4	1	4	6	83	
	Licenciatura en Filosofía (Nocturno)	1	2	11	5	5	4	4	3	1	2	2	9	49	
	Licenciatura en la Enseñanza de la Lengua Inglesa		13	28	24	9	8	5	5	3	4	1	7	107	
Ciencias Ambientales	Administración del Medio Ambiente		36	48	19	12	6	6	3	4	1		5	140	140
Ciencias de la Educación	Lic. En Comunicación e Informática Educativa		24	32	20	16	7	5	2	3		2	2	113	380
	Licenciatura en Español y Literatura (Nocturno)		3	11	11	11	7	3	4	3	2	2	7	64	
	Lic. En Etnoeducación y Desarrollo Comunitario	1	2	8	8	3	5	2	3	2	2	3	9	48	
	Licenciatura en Pedagogía Infantil		22	48	29	16	10	12	4	6		2	6	155	
Ciencias de la Salud	Medicina	17	179	195	86	53	33	20	13	9	6	3	15	629	830
	Ciencias del Deporte y la Recreación	4	30	65	34	25	12	7	9	5	5	3	2	201	
Ingeniería Industrial	Ingeniería Industrial	13	122	141	47	24	11	9	3	3		5	7	385	561
	Ingeniería Industrial (Nocturno)	1	19	28	19	22	20	13	8	5	8	10	23	176	
Ingeniería Mecánica	Ingeniería Mecánica	6	47	68	18	16	6	4	2	4		1	1	173	173
Ingenierías Eléctrica, Electrónica, Física y Ciencias de la Computación	Ingeniería Eléctrica	2	29	44	20	12	8	4	1	3	3		1	127	721
	Ingeniería de Sistemas y Computación	13	55	83	36	18	10	5	2	2	1	3	5	233	
	Ingeniería Física	3	25	35	13	7	7	2			1		2	95	
	Ingeniería Electrónica (Nocturno)	1	34	23	15	11	5	6	5	6	2	1	12	121	
	Ingeniería de Sistemas y Computación (Nocturno)	3	13	25	20	10	15	8	8	12	8	7	16	145	
Tecnologías	Tecnología Eléctrica	3	21	37	26	7	5	3	3	5	3	3	4	120	796
	Tecnología Industrial	5	66	101	54	23	11	5	5	1		3	2	276	
	Tecnología Mecánica	4	25	26	16	14	8	4	5	1	1	3	2	109	
	Tecnología Química	6	28	43	18	6	2	4	4	1	1		1	114	
	Administración Industrial	1			1	2	2	8	11	1		4	9	39	
	Técnico Profesional en Mecatrónica (por ciclos propedéuticos)	2	26	32	14	16	9	7	4	4	4	5	15	138	
<b>TOTAL</b>		<b>89</b>	<b>840</b>	<b>1.189</b>	<b>578</b>	<b>369</b>	<b>220</b>	<b>159</b>	<b>119</b>	<b>96</b>	<b>57</b>	<b>68</b>	<b>180</b>	<b>3.964</b>	<b>3.964</b>

Fuente: Base de datos del centro de registro y control académico

El **40.3%** de los inscritos para el primer semestre del año 2008 se encuentran entre los 18 y 24 años. Sin embargo la demanda se concentra en mayor número en los aspirantes entre edades de 17 y 19 años equivalente al **53.9%** de la población de inscritos total. El **6.3%** de los inscritos es mayor de 24 años.

**DEMANDA DE INGRESO POR PROGRAMA Y EDAD SEGUNDO SEMESTRE DE 2008**

FACULTAD	PROGRAMA	EDAD												TOTAL	TOTAL FACULTAD
		15	16	17	18	19	20	21	22	23	24	25	>25		
Bellas Artes y Humanidades	Licenciatura en la Enseñanza de la Lengua Inglesa	1	8	32	15	21	8	3	7	3	3	1	12	114	114
Ciencias Ambientales	Administración del Medio Ambiente	2	10	37	18	18	9	2	7	2		2	3	110	110
Ciencias Básicas	Licenciatura en Matemáticas y Física		2	7	3	3	3	5	6	1	1	1	14	46	46
Ciencias de la Educación	Licenciatura en Comunicación e Informática Educativa		10	34	27	16	12	10	5	9	4	4	8	139	418
	Licenciatura en Español y Literatura (Nocturno)			9	11	4	7	6	2	1	4		20	64	
	Licenciatura en Etnoeducación y Desarrollo Comunitario		1	5	12	7	5	8	2	4	5	1	10	60	
	Licenciatura en Pedagogía Infantil	2	8	52	23	27	12	6	7	4	5	2	7	155	
Ciencias de la Salud	Medicina	14	102	167	99	47	29	18	13	9	7	6	19	530	717
	Ciencias del Deporte y la Recreación	3	16	56	50	25	9	8	5	3	3		9	187	
Ingeniería Industrial	Ingeniería Industrial	5	36	98	57	33	19	8	5	4	2		8	275	431
	Ingeniería Industrial (Nocturno)			15	14	21	19	14	16	10	9	8	30	156	
Ingeniería Mecánica	Ingeniería Mecánica	2	21	46	23	14	8	4	2	1	1		2	124	124
Ingenierías Eléctrica, Electrónica, Física y Ciencias de la Computación	Ingeniería Eléctrica		16	29	16	12	10	3	3	1	1	1	3	95	500
	Ingeniería de Sistemas y Computación	2	18	59	41	33	14	10	3	5	2	1	5	193	
	Ingeniería Electrónica (Nocturno)	2	11	22	11	6	5	6	1	2	5	2	13	86	
	Ingeniería de Sistemas y Computación (Nocturno)		5	18	18	16	14	4	9	9	7	3	23	126	
Tecnologías	Tecnología Eléctrica		10	33	32	20	9	13	2	5	2	1	5	132	879
	Tecnología Industrial	4	22	110	69	35	16	12	10	6	5	5	5	299	
	Tecnología Mecánica		9	42	26	15	9	7	4	1		1	4	118	
	Administración Industrial					1	1	13	7	4	3	2	5	36	
	Química Industrial	1	20	44	22	11	4	3	2	2	1		2	112	
	Química Industrial (Profesionalización)							1		1	1		1	4	
	Técnico Profesional en Mecatrónica (por ciclos propedéuticos)		1	13	21	6	5	6	8	2	3	3	10	78	
	Tecnología Industrial (CERES Mistrató - Risaralda)		2	10	5	3	4	2	3	2	2	2	13	48	
	Tecnología Industrial (CERES Santuario - Risaralda)							1						1	
Ingeniería en Mecatrónica (por ciclos propedéuticos)				1	3	5	2	3	10	2	5	20	51		
<b>TOTAL</b>		<b>38</b>	<b>328</b>	<b>938</b>	<b>614</b>	<b>397</b>	<b>236</b>	<b>175</b>	<b>132</b>	<b>101</b>	<b>78</b>	<b>51</b>	<b>251</b>	<b>3.339</b>	<b>3.339</b>

Fuente: Base de datos del centro de registro y control académico

El 51.9% de los inscritos para el segundo semestre del año 2008 se encuentran entre los 18 y 24 años. Sin embargo, la demanda se concentra en mayor número en los aspirantes entre edades de 17 y 19 años equivalente al 58.4% de la población de inscritos total. El 9% de los inscritos es mayor de 24 años.

**DEMANDA DE INGRESO POR PROGRAMA SEGÚN ESTRATO SOCIOECONÓMICO PRIMER SEMESTRE DE 2008**

FACULTAD	PROGRAMA	ESTRATO						TOTAL	TOTAL FACULTAD
		I	II	III	IV	V	VI		
Bellas Artes y Humanidades	Licenciatura en Música	18	43	38	21	4		124	363
	Licenciatura en Artes Visuales	10	25	30	13	3	2	83	
	Licenciatura en Filosofía (Nocturno)	12	18	7	10	1	1	49	
	Licenciatura en la Enseñanza de la Lengua Inglesa	28	47	21	11			107	
Ciencias Ambientales	Administración del Medio Ambiente	24	58	39	16	2	1	140	140
Ciencias de la Educación	Licenciatura en Comunicación e Informática Educativa	13	61	30	8	1		113	380
	Licenciatura en Español y Literatura (Nocturno)	12	28	20	4			64	
	Licenciatura en Etnoeducación y Desarrollo Comunitario	11	19	15	3			48	
	Licenciatura en Pedagogía Infantil	40	70	28	16	1		155	
Ciencias de la Salud	Medicina	46	202	183	159	33	6	629	830
	Ciencias del Deporte y la Recreación	29	88	55	27	2		201	
Ingeniería Industrial	Ingeniería Industrial	35	121	136	62	23	8	385	561
	Ingeniería Industrial (Nocturno)	14	55	52	43	10	2	176	
Ingeniería Mecánica	Ingeniería Mecánica	17	64	56	28	5	3	173	173
Ingenierías Eléctrica, Electrónica, Física y Ciencias de la Computación	Ingeniería Eléctrica	22	56	25	20	3	1	127	721
	Ingeniería de Sistemas y Computación	28	114	60	26	4	1	233	
	Ingeniería Física	11	34	32	13	4	1	95	
	Ingeniería Electrónica (Nocturno)	11	34	41	26	8	1	121	
	Ingeniería de Sistemas y Computación (Nocturno)	19	43	48	30	5		145	
Tecnologías	Tecnología Eléctrica	20	53	35	11	1		120	796
	Tecnología Industrial	41	101	84	41	8	1	276	
	Tecnología Mecánica	14	48	35	12			109	
	Tecnología Química	20	57	25	6	4	2	114	
	Administración Industrial	3	11	6	18	1		39	
	Técnico Profesional en Mecatrónica (por ciclos propedéuticos)	7	53	48	23	6	1	138	
<b>TOTAL</b>		<b>505</b>	<b>1.503</b>	<b>1.149</b>	<b>647</b>	<b>129</b>	<b>31</b>	<b>3.964</b>	<b>3.964</b>

Fuente: Base de datos del centro de registro y control académico

Para el I semestre del año 2008, el **38%** de los inscritos provienen de estrato dos. Los programas con mayor porcentaje de inscritos de estrato dos respecto a su propia demanda son: Licenciatura en Comunicación e Informática Educativa **54%**, Tecnología Química **50%** e Ingeniería de Sistemas y Computación **49%**.

**GRÁFICO DISTRIBUCIÓN DE LA DEMANDA DE INGRESO SEGÚN ESTRATO SOCIOECONÓMICO PRIMER SEMESTRE DE 2008**

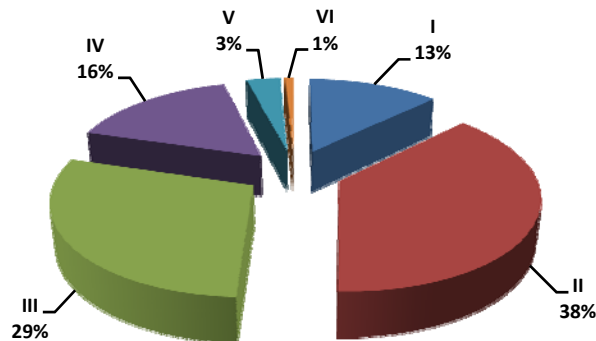

Para el I semestre del año 2008, el **80%** de los inscritos en programas de pregrado, proviene de estratos I, II y III.



**DEMANDA DE INGRESO POR PROGRAMA SEGÚN ESTRATO SOCIOECONÓMICO SEGUNDO SEMESTRE DE 2008**

FACULTAD	PROGRAMA	ESTRATO						TOTAL	TOTAL FACULTAD
		I	II	III	IV	V	VI		
Bellas Artes y Humanidades	Licenciatura en la Enseñanza de la Lengua Inglesa	30	51	24	8	1		114	114
Ciencias Ambientales	Administración del Medio Ambiente	21	49	29	10	1		110	110
Ciencias Básicas	Licenciatura en Matemáticas y Física	10	24	11	1			46	46
Ciencias de la Educación	Licenciatura en Comunicación e Informática Educativa	30	59	42	6	2		139	418
	Licenciatura en Español y Literatura (Nocturno)	16	28	17	3			64	
	Licenciatura en Etnoeducación y Desarrollo Comunitario	31	22	5	2			60	
	Licenciatura en Pedagogía Infantil	28	72	44	8	2	1	155	
Ciencias de la Salud	Medicina	53	180	150	123	18	6	530	717
	Ciencias del Deporte y la Recreación	33	85	39	26	3	1	187	
Ingeniería Industrial	Ingeniería Industrial	38	118	72	35	7	5	275	431
	Ingeniería Industrial (Nocturno)	15	52	45	41	1	2	156	
Ingeniería Mecánica	Ingeniería Mecánica	16	48	39	17	1	3	124	124
Ingenierías Eléctrica, Electrónica, Física y Ciencias de la Computación	Ingeniería Eléctrica	15	37	32	10	1		95	500
	Ingeniería de Sistemas y Computación	31	78	58	21	5		193	
	Ingeniería Electrónica (Nocturno)	11	30	21	19	3	2	86	
	Ingeniería de Sistemas y Computación (Nocturno)	15	40	40	28	2	1	126	
Tecnologías	Tecnología Eléctrica	28	65	30	8	1		132	879
	Tecnología Industrial	41	136	91	28	3		299	
	Tecnología Mecánica	22	54	31	10	1		118	
	Administración Industrial	3	7	16	7	3		36	
	Química Industrial	16	53	31	9	3		112	
	Química Industrial (Profesionalización)			1	2	1		4	
	Técnico Profesional en Mecatrónica (por ciclos propedéuticos)	6	27	21	20	3	1	78	
	Tecnología Industrial (CERES Mistrató - Risaralda)	20	16	10	2			48	
	Tecnología Industrial (CERES Santuario - Risaralda)				1			1	
Ingeniería en Mecatrónica (por ciclos propedéuticos)		14	28	8	1		51		
<b>TOTAL</b>		<b>529</b>	<b>1.345</b>	<b>927</b>	<b>453</b>	<b>63</b>	<b>22</b>	<b>3.339</b>	<b>3.339</b>

Fuente: Base de datos del centro de registro y control académico

Para el II semestre del año 2008, el **40%** de los inscritos provienen de estrato dos. Los programas con mayor porcentaje de inscritos de estrato dos respecto a su propia demanda son: Licenciatura en Matemáticas y Física **52%**, Tecnología Eléctrica **49%** y Química Industrial **47%**.

**GRÁFICO DISTRIBUCIÓN DE LA DEMANDA DE INGRESO SEGÚN ESTRATO SOCIOECONÓMICO SEGUNDO SEMESTRE DE 2008**

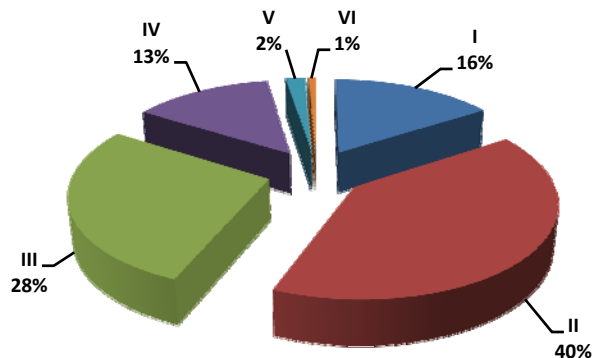

Para el II semestre del año 2008, el **84%** de los inscritos en programas de pregrado, proviene de estratos I, II y III.

**TABLA RESUMEN  
PROPORCIÓN DE INSCRITOS SEGÚN ESTRATO SOCIOECONÓMICO 2008**

ESTRATO	SEMESTRE I	SEMESTRE II
I	12,7%	15,8%
II	37,9%	40,3%
III	29,0%	27,8%
IV	16,3%	13,6%
V	3,3%	1,9%
VI	0,8%	0,7%
<b>TOTAL</b>	<b>100%</b>	<b>100%</b>

Fuente: Base de datos del centro de registro y control académico

**GRÁFICO COMPARATIVO  
ESTUDIANTES INSCRITOS SEGÚN ESTRATO SOCIOECONÓMICO 2008**

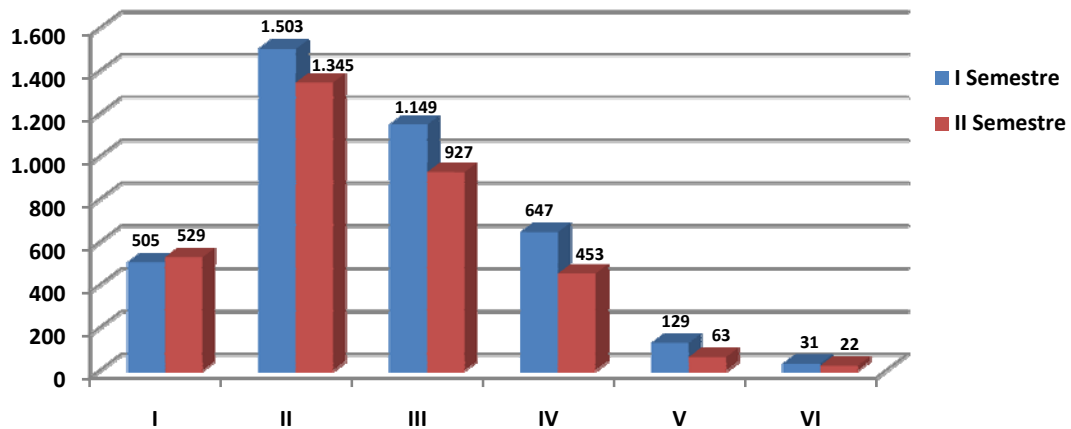

Para ambos semestres académicos, el mayor número de estudiantes se concentra en los estratos II y III, representando estos el **67%** de la población total inscrita para el año 2008.

### INSCRITOS SEGÚN REGIÓN DE PROCEDENCIA 2008

REGIÓN	DEPARTAMENTO	I SEMESTRE			II SEMESTRE		
		Nº	TOTAL	%	Nº	TOTAL	%
Centro - Oriente	Arauca	1	45	1,14%		31	0,93%
	Bogotá DC	25			15		
	Boyacá	5			6		
	Cundinamarca	7			5		
	Norte de Santander	3			4		
	Santander	4			1		
Costa Atlántica	Atlántico	3	34	0,86%		22	0,66%
	Bolívar	7			3		
	Cesar	7			4		
	La Guajira	1			2		
	Magdalena	2					
	San Andrés y Providencia	14			12		
	Sucre				1		
Occidente	Antioquia	10	770	19,42%	10	868	26,00%
	Caldas	149			100		
	Cauca	30			33		
	Choco	32			46		
	Córdoba	2			4		
	Nariño	124			159		
	Quindío	82			42		
	Valle del Cauca	341			474		
Oriente	Guaviare	2	3	0,08%	1	1	0,03%
	Vaupés	1					
Risaralda	Risaralda	2.991	2.991	75,45%	2.344	2.344	70,20%
Sur	Amazonas	3	121	3,05%		73	2,19%
	Caquetá	12			12		
	Huila	16			11		
	Meta	10			5		
	Putumayo	39			16		
	Tolima	41			29		
<b>TOTAL</b>		<b>3.964</b>	<b>3.964</b>	<b>100%</b>	<b>3.339</b>	<b>3.339</b>	<b>100%</b>

Fuente: Base de datos del centro de registro y control académico

### TABLA RESUMEN NÚMERO DE INSCRITOS POR REGIÓN DE PROCEDENCIA

REGIÓN	I SEMESTRE	II SEMESTRE	TOTAL
Centro - Oriente	45	31	<b>76</b>
Costa Atlántica	34	22	<b>56</b>
Occidente	770	868	<b>1.638</b>
Oriente	3	1	<b>4</b>
Risaralda	2.991	2.344	<b>5.335</b>
Sur	121	73	<b>194</b>
<b>TOTAL</b>	<b>3.964</b>	<b>3.339</b>	<b>7.303</b>

Fuente: Base de datos del centro de registro y control académico

La región con mayor tasa representativa de demanda anual de inscritos, corresponde a Risaralda con un **73%**, y en su orden le sigue la región de Occidente con un **22%**.

Los departamentos con mayor número de inscritos a parte de Risaralda son en su orden: Valle del Cauca, Caldas, Nariño, Quindío, Tolima y Putumayo.

**GRÁFICO NÚMERO DE INSCRITOS POR REGIÓN DE PROCEDENCIA 2008**

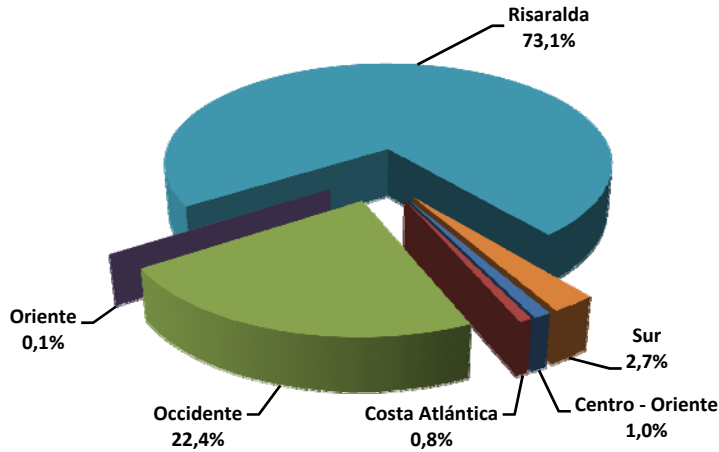

**TENDENCIA ANUAL DE LA DEMANDA DE INGRESO SEGÚN REGIÓN DE PROCEDENCIA (2002-2008)**

REGIÓN	2002		2003		2004		2005		2006		2007		2008	
	N°	%	N°	%	N°	%	N°	%	N°	%	N°	%	N°	%
Centro - Oriente	23	0,83%	41	0,62%	55	1,01%	63	0,96%	71	1,10%	71	1,02%	76	1,04%
Costa Atlántica	5	0,18%	25	0,38%	23	0,42%	28	0,43%	89	1,38%	116	1,67%	56	0,77%
Occidente	380	13,66%	1.281	19,34%	1.043	19,08%	1.387	21,22%	1.416	21,93%	1.555	22,37%	1.638	22,43%
Oriente					1	0,02%	2	0,03%	1	0,02%	2	0,03%	4	0,05%
Risaralda	2.318	83,35%	5.164	77,96%	4.227	77,33%	4.919	75,25%	4.719	73,08%	5.012	72,10%	5.335	73,05%
Sur	55	1,98%	113	1,71%	117	2,14%	138	2,11%	160	2,48%	193	2,78%	194	2,66%
Extranjero									1	0,02%	2	0,03%		
<b>TOTAL</b>	<b>2.781</b>	<b>100%</b>	<b>6.624</b>	<b>100%</b>	<b>5.466</b>	<b>100%</b>	<b>6.537</b>	<b>100%</b>	<b>6.457</b>	<b>100%</b>	<b>6.951</b>	<b>100%</b>	<b>7.303</b>	<b>100%</b>

Fuente: Base de datos del centro de registro y control académico

NOTA: el año 2002 muestra una cifra muy por debajo del promedio, dado que durante este periodo se aplazó el semestre.

**GRÁFICO COMPARATIVO PORCENTAJE ANUAL DE LA DEMANDA DE INGRESO SEGÚN REGIÓN DE PROCEDENCIA (2002-2008)**

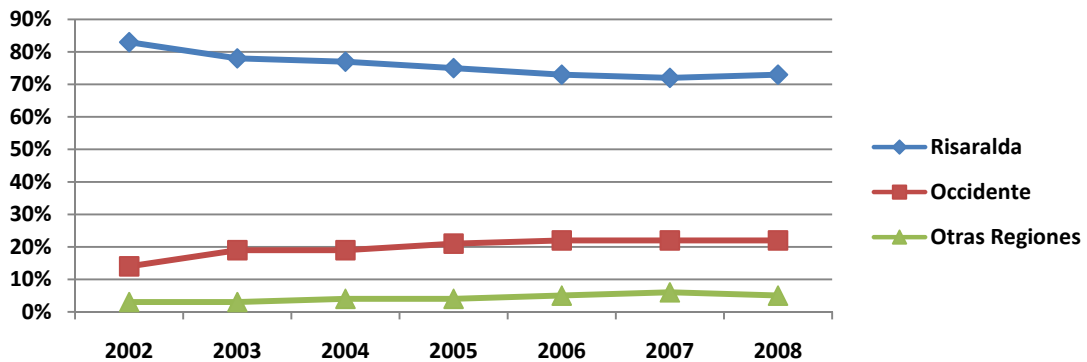

Se observa una disminución en la relación de inscritos de Risaralda con respecto a otras regiones del país.

DEMANDA DE INGRESO POR DEPARTAMENTO Y PROGRAMA (2008-I)

DEPARTAMENTO	PROGRAMA ACADÉMICO																												TOTAL
	1	4	6	9	12	13	14	21	22	23	24	25	27	28	31	32	33	34	36	37	38	53	66	68	86				
Amazonas					1										1		1											3	
Antioquia		1											1	1	6											1		10	
Arauca															1													1	
Atlántico															2										1			3	
Bogotá				1	1	2		1	1		1		1	1	13			1		1						1	25		
Bolívar													1		6													7	
Boyacá															5													5	
Caldas	10	3		1	4	15	20	1	1	4	4		7	13	37	3	4	3	4	4	1		2	4	4		149		
Caquetá			1		3	2	1						1		2	1			1									12	
Cauca	1				2	1	5				1	4	2	1	11				1								30		
Cesar	1				1		1								3	1												7	
Choco					1	1			1	3	1	1	4	3	9	4	3							1				32	
Córdoba						1	1																					2	
Cundinamarca															6						1							7	
La Guajira															1													1	
Guaviare														1	1													2	
Huila					2	1	4						2		7													16	
Magdalena													1		1													2	
Meta						1	1							1	4	1			1				1					10	
Nariño	1			1	5	8	7		1			1	4	1	86	1	1		3	2						2	124		
Norte de Santander						1	1								1													3	
Putumayo		2				3	3		1		1		5		20	1	1								1	1		39	
Quindío	12	1	1			15	6	1	2	4	1	2	1		28		3	1	1		1					2	82		
Risaralda	86	70	105	59	95	289	101	40	109	246	88	95	94	185	270	154	126	86	103	126	167	39	42	95	121	2.991			
San Andrés y Providencia				1			2	2	1					1	1	1	1		1							3	14		
Santander														1	3													4	
Tolima					3	4	4				1	2		2	22				1					1	1		41		
Valle del Cauca	13	6	6	1	9	41	16	3	3	19	11	9	16	22	81	34	15	4	5	11	7		1	5	3	341			
Vaupés															1													1	
<b>TOTAL</b>	<b>124</b>	<b>83</b>	<b>113</b>	<b>64</b>	<b>127</b>	<b>385</b>	<b>173</b>	<b>48</b>	<b>120</b>	<b>276</b>	<b>109</b>	<b>114</b>	<b>140</b>	<b>233</b>	<b>629</b>	<b>201</b>	<b>155</b>	<b>95</b>	<b>121</b>	<b>145</b>	<b>176</b>	<b>39</b>	<b>49</b>	<b>107</b>	<b>138</b>	<b>3.964</b>			

Fuente: Base de datos del centro de registro y control académico

CONVENCIONES	
1	Licenciatura en Música
4	Licenciatura en Artes Visuales
6	Licenciatura en Comunicación e Informática Educativa
9	Licenciatura en Español y Literatura (Nocturna)
12	Ingeniería Eléctrica
13	Ingeniería Industrial
14	Ingeniería Mecánica
21	Licenciatura en Etnoeducación y Desarrollo Comunitario
22	Tecnología Eléctrica
23	Tecnología Industrial
24	Tecnología Mecánica
25	Tecnología Química
27	Administración del Medio Ambiente
28	Ingeniería de Sistemas y Computación
31	Medicina
32	Ciencias del Deporte y la Recreación
33	Licenciatura en Pedagogía Infantil
34	Ingeniería Física
36	Ingeniería Electrónica (Nocturno)
37	Ingeniería de Sistemas y Computación (Nocturno)
38	Ingeniería Industrial (Nocturno)
53	Administración Industrial
66	Licenciatura en Filosofía (Nocturna)
68	Licenciatura en la Enseñanza de la Lengua Inglesa
86	Técnico Profesional en Mecatrónica

**DEMANDA DE INGRESO POR DEPARTAMENTO Y PROGRAMA (2008-II)**

DEPARTAMENTO	PROGRAMA ACADÉMICO																				TOTAL							
	6	7	9	12	13	14	16	21	22	23	24	27	28	31	32	33	36	37	38	53		65	68	86	89	AB	AD	
Antioquia					2									4		1		2					1					10
Bogotá				3	1	1	1				1		1	4	3													15
Bolívar												1	1										1					3
Boyacá									2					4														6
Caldas		1		4	13	12	5		1	10	7	5	4	22	4	3	2	2	2				1	1	1			100
Caquetá				2										6	1		2						1					12
Cauca				1	2	2	3						1	20	2	1								1				33
Cesar											1			3														4
Choco	2	1	1	1		1		15	1	1		1	4	8	1	2	2	2									3	46
Córdoba						1						1		2														4
Cundinamarca					1				1		1			1	1													5
Guajira				1										1														2
Guaviare												1																1
Huila				2							2		1	6														11
Meta														4		1												5
Nariño				6	16	12	5		1	1		3	3	95	7	1	6			1			1	1				159
Norte de Santander														4														4
Putumayo				1	2							1	2	8	1								1					16
Quindío				4	8	6	1					3	2	2	12	3	1											42
Risaralda	133	34	63	47	170	61	78	42	114	254	82	76	143	165	142	129	59	111	146	36	3	99	67	44	45	1	2.344	
San Andrés y Providencia					1		1	1	2			4		1		1							1					12
Santander																1												1
Sucre									1																			1
Tolima		1		1		3	3			1	3		1	14				2										29
Valle del Cauca	4	9		22	59	25	15	2	10	31	18	15	30	146	22	14	15	7	7		1	9	6	5	2		474	
<b>TOTAL</b>	<b>139</b>	<b>46</b>	<b>64</b>	<b>95</b>	<b>275</b>	<b>124</b>	<b>112</b>	<b>60</b>	<b>132</b>	<b>299</b>	<b>118</b>	<b>110</b>	<b>193</b>	<b>530</b>	<b>187</b>	<b>155</b>	<b>86</b>	<b>126</b>	<b>156</b>	<b>36</b>	<b>4</b>	<b>114</b>	<b>78</b>	<b>51</b>	<b>48</b>	<b>1</b>	<b>3.339</b>	

Fuente: Base de datos del centro de registro y control académico

CONVENCIONES			
6	Licenciatura en Comunicación e Informática Educativa	31	Medicina
7	Licenciatura en Matemáticas y Física	32	Ciencias del Deporte y la Recreación
9	Licenciatura en Español y Literatura (Nocturna)	33	Licenciatura en Pedagogía Infantil
12	Ingeniería Eléctrica	36	Ingeniería Electrónica (Nocturno)
13	Ingeniería Industrial	37	Ingeniería de Sistemas y Computación (Nocturno)
14	Ingeniería Mecánica	38	Ingeniería Industrial (Nocturno)
16	Química Industrial	53	Administración Industrial
21	Licenciatura en Etnoeducación y Desarrollo Comunitario	65	Química Industrial (Profesionalización)
22	Tecnología Eléctrica	68	Licenciatura en la Enseñanza de la Lengua Inglesa
23	Tecnología Industrial	86	Técnico Profesional en Mecatrónica (por ciclos propedéuticos)
24	Tecnología Mecánica	89	Ingeniería en Mecatrónica (por ciclos propedéuticos)
27	Administración del Medio Ambiente	AB	Tecnología Industrial (CERES Mistrató - Risaralda)
28	Ingeniería de Sistemas y Computación	AD	Tecnología Industrial (CERES Santuario - Risaralda)

**DEMANDA DE INGRESO PARA EL DEPARTAMENTO DE RISARALDA POR MUNICIPIOS (2008-I)**

FACULTAD	PROGRAMA	MUNICIPIO														TOTAL
		APIA	BAL	B.U	DOS/	GUAT	CEL	VIRG	MARS	MIST	PER	P.R	QUIN	S.R.C	SANT	
Bellas Artes y Humanidades	Licenciatura en Música	2			19			2			54			7	2	86
	Licenciatura en Artes Visuales			1	19			1			44			5		70
	Licenciatura en Filosofía (Nocturno)				8			2			27		2	3		42
	Licenciatura en la Enseñanza de la Lengua Inglesa				24			9			54	1		6	1	95
Ciencias Ambientales	Administración del Medio Ambiente				28	2		3			46		1	14		94
Ciencias de la Educación	Licenciatura en Comunicación e Informática Educativa				26			4			66			8	1	105
	Licenciatura en Español y Literatura (Nocturno)				15			3			40			1		59
	Licenciatura en Etnoeducación y Desarrollo Comunitario				9			1			29			1		40
	Licenciatura en Pedagogía Infantil		1	2	24			3			84			12		126
Ciencias de la Salud	Medicina	2	1	4	66	5	2	16	7	7	134	2	5	16	3	270
	Ciencias del Deporte y la Recreación		2	2	29	3	3	6	1	1	98			8	1	154
Ingeniería Industrial	Ingeniería Industrial	2		6	60	2	1	8	4	1	187	3	1	13	1	289
	Ingeniería Industrial (Nocturno)	1			41			1			110			14		167
Ingeniería Mecánica	Ingeniería Mecánica			4	26		2	5			51		4	9		101
Ingenierías Eléctrica, Electrónica, Física y Ciencias de la Computación	Ingeniería Eléctrica	2			26	1		1			56	1		8		95
	Ingeniería de Sistemas y Computación				41		1	5	2		123		1	11	1	185
	Ingeniería Física				25				1		54		1	5		86
	Ingeniería Electrónica (Nocturno)				25						70		1	7		103
	Ingeniería de Sistemas y Computación (Nocturno)				27			1			90			8		126
Tecnologías	Tecnología Eléctrica				36						70			3		109
	Tecnología Industrial	1		2	62	2	1	3	2	1	158			14		246
	Tecnología Mecánica	1		4	22			2			56			3		88
	Tecnología Química			2	23			2	1		64			3		95
	Administración Industrial				5						32			2		39
	Técnico Profesional en Mecatrónica (por ciclos propedéuticos)	1			33						72	1		14		121
<b>TOTAL</b>		<b>12</b>	<b>4</b>	<b>27</b>	<b>719</b>	<b>15</b>	<b>10</b>	<b>78</b>	<b>18</b>	<b>10</b>	<b>1.869</b>	<b>8</b>	<b>16</b>	<b>195</b>	<b>10</b>	<b>2.991</b>

Fuente: Base de datos del centro de registro y control académico

CONVENCIONES	
BAL: Balboa	MIST: Mistrató
B.U: Belén de Umbría	PER: Pereira
DOS/: Dosquebradas	P.R: Pueblo Rico
GUAT: Guática	QUIN: Quinchía
CEL: La Celia	S.R.C: Santa Rosa de Cabal
VIRG: La Virginia	SANT: Santuario
MARS: Marsella	

**DEMANDA DE INGRESO PARA EL DEPARTAMENTO DE RISARALDA POR MUNICIPIOS (2008-II)**

FACULTAD	PROGRAMA	MUNICIPIO														TOTAL
		APIA	BAL	B.U	DOS/	GUAT	CEL	VIRG	MARS	MIST	PER	P.R	QUIN	S.R.C	SANT	
Bellas Artes y Humanidades	Licenciatura en la Enseñanza de la Lengua Inglesa	1	1		27			5	3		56		1	5		99
Ciencias Ambientales	Administración del Medio Ambiente				21	2		6			43			4		76
Ciencias Básicas	Licenciatura en Matemáticas y Física				6	2					23			3		34
Ciencias de la Educación	Licenciatura en Comunicación e Informática Educativa				25			7			90		1	9	1	133
	Licenciatura en Español y Literatura (Nocturno)				8			1			51			3		63
	Licenciatura en Etnoeducación y Desarrollo Comunitario				7						34		1			42
	Licenciatura en Pedagogía Infantil	2	1		29		1	4	1		79		3	9		129
Ciencias de la Salud	Medicina	3	1	3	25	1	1	9	4	3	93	3	4	12	3	165
	Ciencias del Deporte y la Recreación	2		1	26		2	10	1		87			13		142
Ingeniería Industrial	Ingeniería Industrial			2	38	3	2	7	4	2	95	1	3	12	1	170
	Ingeniería Industrial (Nocturno)			1	32	1		3			97			12		146
Ingeniería Mecánica	Ingeniería Mecánica	1		2	10			3			41			4		61
Ingenierías Eléctrica, Electrónica, Física y Ciencias de la Computación	Ingeniería Eléctrica				8					1	35			3		47
	Ingeniería de Sistemas y Computación			3	34	2	2	4	2		85		1	10		143
	Ingeniería Electrónica (Nocturno)			1	15						41			2		59
	Ingeniería de Sistemas y Computación (Nocturno)	1			29			2	1		73			5		111
Tecnologías	Tecnología Eléctrica				38			1	2		67			6		114
	Tecnología Industrial	2		3	59	1		7	5	1	151		1	24		254
	Tecnología Mecánica				23			5	1		44			8	1	82
	Administración Industrial				6			1			27			2		36
	Química Industrial			1	28						43			5	1	78
	Química Industrial (Profesionalización)				1						2					3
	Técnico Profesional en Mecatrónica (por ciclos propedéuticos)				26	1		2	2	1	27		1	7		67
	Tecnología Industrial (CERES Mistrató - Risaralda)			39	1						2	3				45
	Tecnología Industrial (CERES Santuario - Risaralda)											1				1
Ingeniería en Mecatrónica (por ciclos propedéuticos)			1	15			2			25	1				44	
<b>TOTAL</b>		<b>12</b>	<b>3</b>	<b>57</b>	<b>537</b>	<b>13</b>	<b>8</b>	<b>79</b>	<b>26</b>	<b>10</b>	<b>1.413</b>	<b>5</b>	<b>16</b>	<b>158</b>	<b>7</b>	<b>2.344</b>

Fuente: Base de datos del centro de registro y control académico

CONVENCIONES	
<b>BAL:</b> Balboa	<b>MIST:</b> Mistrató
<b>B.U:</b> Belén de Umbría	<b>PER:</b> Pereira
<b>DOS/:</b> Dosquebradas	<b>P.R:</b> Pueblo Rico
<b>GUAT:</b> Guática	<b>QUIN:</b> Quinchía
<b>CEL:</b> La Celia	<b>S.R.C:</b> Santa Rosa de Cabal
<b>VIRG:</b> La Virginia	<b>SANT:</b> Santuario
<b>MARS:</b> Marsella	



### GRÁFICO DISTRIBUCIÓN DE LA DEMANDA DE INGRESO ANUAL PARA EL DEPARTAMENTO DE RISARALDA 2008

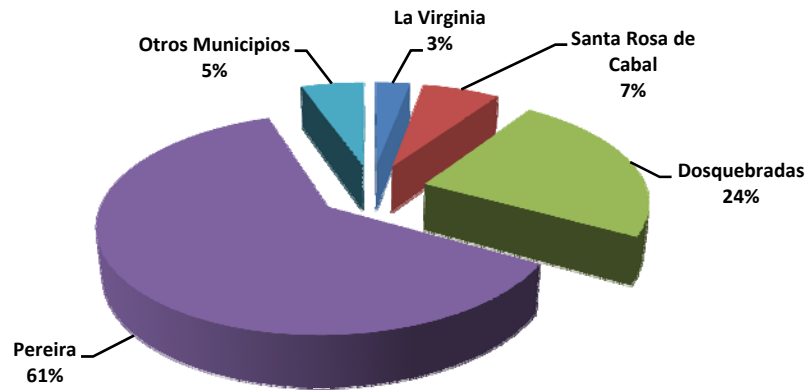

Del total de la demanda del Departamento de Risaralda, el **61%** proviene de la ciudad de Pereira, seguida de Dosquebradas con el **24%**.

En el año 2008 se presentaron inscripciones de todos los municipios de Risaralda.

Otros municipios de mayor representación son Santa Rosa de Cabal, la Virginia, Quinchía, Marsella y Belén de Umbría.

### TENDENCIA ANUAL DE INSCRITOS SEGÚN MUNICIPIOS DE RISARALDA (2003-2008)

MUNICIPIOS	2003	2004	2005	2006	2007	2008
Apia	27	15	21	29	24	24
Balboa	1	7	5	4	7	7
Belén de Umbría	32	35	50	32	40	84
Dosquebradas	1.140	917	1.003	1.095	1.113	1.256
Guática	14	16	12	19	29	28
La Celia	11	13	9	9	15	18
La Virginia	148	85	120	134	139	157
Marsella	32	46	43	27	47	44
Mistrató	27	4	9	12	48	20
Pereira	3.391	2.794	3.287	2.993	3.212	3.282
Pueblo Rico	6	8	15	3	15	13
Quinchía	22	36	36	94	31	32
Santa Rosa de Cabal	286	228	290	248	278	353
Santuario	25	23	19	20	14	17
<b>TOTAL</b>	<b>5.162</b>	<b>4.227</b>	<b>4.919</b>	<b>4.719</b>	<b>5.012</b>	<b>5.335</b>

Fuente: Base de datos del centro de registro y control académico

DEMANDA DE INGRESO POR TIPO DE COLEGIO 2008

FACULTAD	PROGRAMA	I SEMESTRE					II SEMESTRE				
		OFICIAL		PRIVADO		TOTAL	OFICIAL		PRIVADO		TOTAL
		N°	%	N°	%		N°	%	N°	%	
Bellas Artes y Humanidades	Licenciatura en Música	87	70%	37	30%	124					
	Licenciatura en Artes Visuales	66	80%	17	20%	83					
	Licenciatura en Filosofía (Nocturno)	37	76%	12	24%	49					
	Licenciatura en la Enseñanza de la Lengua Inglesa	87	81%	20	19%	107	91	80%	23	20%	114
Ciencias Ambientales	Administración del Medio Ambiente	118	84%	22	16%	140	93	85%	17	15%	110
Ciencias Básicas	Licenciatura en Matemáticas y Física						40	87%	6	13%	46
Ciencias de la Educación	Licenciatura en Comunicación e Informática Educativa	93	82%	20	18%	113	117	84%	22	16%	139
	Licenciatura en Español y Literatura (Nocturno)	57	89%	7	11%	64	55	86%	9	14%	64
	Licenciatura en Etnoeducación y Desarrollo Comunitario	45	94%	3	6%	48	53	88%	7	12%	60
	Licenciatura en Pedagogía Infantil	135	87%	20	13%	155	134	86%	21	14%	155
Ciencias de la Salud	Medicina	461	73%	168	27%	629	370	70%	160	30%	530
	Ciencias del Deporte y la Recreación	162	81%	39	19%	201	152	81%	35	19%	187
Ingeniería Industrial	Ingeniería Industrial	281	73%	104	27%	385	217	79%	58	21%	275
	Ingeniería Industrial (Nocturno)	131	74%	45	26%	176	119	76%	37	24%	156
Ingeniería Mecánica	Ingeniería Mecánica	133	77%	40	23%	173	89	72%	35	28%	124
Ingenierías Eléctrica, Electrónica, Física y Ciencias de la Computación	Ingeniería Eléctrica	100	79%	27	21%	127	82	86%	13	14%	95
	Ingeniería de Sistemas y Computación	201	86%	32	14%	233	160	83%	33	17%	193
	Ingeniería Física	77	81%	18	19%	95					
	Ingeniería Electrónica (Nocturno)	89	74%	32	26%	121	65	76%	21	24%	86
	Ingeniería de Sistemas y Computación (Nocturno)	114	79%	31	21%	145	100	79%	26	21%	126
Tecnologías	Química Industrial						92	82%	20	18%	112
	Tecnología Eléctrica	101	84%	19	16%	120	118	89%	14	11%	132
	Tecnología Industrial	235	85%	41	15%	276	240	80%	59	20%	299
	Tecnología Mecánica	94	86%	15	14%	109	104	88%	14	12%	118
	Tecnología Química	97	85%	17	15%	114					
	Administración Industrial	28	72%	11	28%	39	32	89%	4	11%	36
	Química Industrial (Profesionalización)						1	25%	3	75%	4
	Técnico Profesional en Mecatrónica (por ciclos propedéuticos)	118	86%	20	14%	138	62	79%	16	21%	78
	Ingeniería en Mecatrónica (por ciclos propedéuticos)						45	88%	6	12%	51
	Tecnología Industrial (CERES Mistrató - Risaralda)						47	98%	1	2%	48
	Tecnología Industrial (CERES Santuario - Risaralda)						1	100%			1
	<b>TOTAL</b>		<b>3.147</b>	<b>79%</b>	<b>817</b>	<b>21%</b>	<b>3.964</b>	<b>2.679</b>	<b>80%</b>	<b>660</b>	<b>20%</b>

Fuente: Base de datos del centro de registro y control académico

El 80 % de los estudiantes inscritos durante el año 2008, provienen de colegio oficial.

**TENDENCIA DE LA DEMANDA DE INGRESO POR PROGRAMA ACADÉMICO PERIODO (1998-2008)**

PROGRAMA	1998		1999		2000		2001		2002		2003		2004		2005		2006		2007		2008	
	I	II	I	II	I	II	I	II	I	II	I	II	I	II	I	II	I	II	I	II	I	II
Licenciatura en Música	26		60		46		87		116	66		114		129	148		138		124			
Licenciatura en Artes Plásticas	20		27		40																	
Licenciatura en Filosofía (Diurno)	15		32		33		13		45	24		46										
Licenciatura en Artes Visuales							49		94	77		101		104		77		69		83		
Licenciatura en Filosofía (Nocturno)														47		110		43		49		
Licenciatura en la Enseñanza de la Lengua Inglesa													89	102	94	99	106	91	107	107	114	
Administración del Medio Ambiente	108	90	100	65	82	105	223	115	144	172	142	133	97	104	93	95	120	109	115	140	110	
Licenciatura en Matemáticas y Física	70	52	75	63	59		55	66	75	90	83		56		60		48		43			46
Licenciatura en Comunicación e Informática Educativa													90	121	100	115	110	144	156	113	139	
Licenciatura en Español y Literatura (Nocturno)							102	48	62	78	81	73	71	68	50	66	56	77	59	64	64	
Licenciatura en Español y Comunicación Audiovisual	62	53	71	67	53																	
Lic. En Etnoeducación y Desarrollo Comunitario	36	20	24	34	34		35	28	37	59	49	38	51	77	46	62	45	50	52	48	60	
Licenciatura en Pedagogía Infantil		29		54			92	101	149	187	170	122	125	143	105	116	115	121	137	155	155	
Lic. En Pedagogía Infantil (CERES Quinchía - Risaralda)																	63					
Lic. En Etnoeducación y Desarrollo Comunitario (CERES Mistrató - Risaralda)																				35		
Medicina	234	162	181	141	130	293	506	420	507	716	528	465	477	626	536	541	499	636	548	629	530	
Ciencias del Deporte y la Recreación	71	37	76	62	42	64	100	81	133	196	138	117	133	144	133	127	148	146	172	201	187	
Ingeniería Eléctrica	118	84	92	80	63	69	157	90	139	167	101	120	90	122	97	114	98	119	108	127	95	
Ingeniería de Sistemas y Computación	212	108	151	119	142	180	424	233	480	382	278	244	207	322	198	243	207	291	215	233	193	
Ingeniería Física										180		107		141		108		93		95		
Ingeniería Electrónica (Nocturno)											99	105	79	107	66	113	86	102	97	121	86	
Ingeniería de Sistemas y Computación (Nocturno)											130	110	99	115	85	153	104	121	115	145	126	
Ingeniería Industrial	180	94	111	75	87	98	335	192	331	315	222	241	207	346	262	316	251	374	265	385	275	
Ingeniería Industrial (Nocturno)											106	123	95	113	111	160	134	123	136	176	156	
Ingeniería Industrial (Extensión San Andrés Islas)																			46			
Ingeniería Mecánica	129	74	95	67	72	69	154	118	165	172	141	130	90	181	130	163	131	228	144	173	124	
Ingeniería Mecánica (Nocturno)											75	45	35	64	42	59	55					
Química Industrial												81		124		101		100				112
Tecnología Eléctrica	142	110	132	106	71	90	91	96	107	140	149	89	85	95	99	86	106	99	97	120	132	
Tecnología Industrial	196	152	127	90	113	131	177	150	187	325	254	143	197	229	239	221	186	277	276	276	299	
Tecnología Mecánica	115	73	95	93	82	83	66	111	120	111	129	86	94	117	122	107	95	104	111	109	118	
Tecnología Química	100	91	88	79	74	100	114	95	134	189	115	141		128		156		103		114		
Administración Industrial																	21		29	46	39	36
Química Industrial (Profesionalización)													27			17		6	8		4	
Técnico Profesional en Mecatrónica (por ciclos propedéuticos)																			102	138	78	
Ingeniería en Mecatrónica (por ciclos propedéuticos)																					51	
Tecnología Industrial (CERES Mistrató - Risaralda)																					48	
Tecnología Industrial (CERES Santuario - Risaralda)																					1	
<b>TOTAL</b>	<b>1.834</b>	<b>1.229</b>	<b>1.537</b>	<b>1.195</b>	<b>1.223</b>	<b>1.282</b>	<b>2.780</b>	<b>1.944</b>	<b>3.025</b>	<b>3.646</b>	<b>2.990</b>	<b>2.893</b>	<b>2.575</b>	<b>3.745</b>	<b>2.792</b>	<b>3.593</b>	<b>2.864</b>	<b>3.739</b>	<b>3.244</b>	<b>3.964</b>	<b>3.339</b>	
<b>TOTAL ANUAL</b>	<b>3.063</b>		<b>2.732</b>		<b>2.505</b>		<b>4.724</b>		<b>3.025</b>	<b>6.636</b>		<b>5.468</b>		<b>6.537</b>		<b>6.457</b>		<b>6.983</b>		<b>7.303</b>		
<b>TASA DE CRECIMIENTO</b>	<b>98,51%</b>		<b>-10,81%</b>		<b>-8,31%</b>		<b>88,58%</b>		<b>-35,97%</b>	<b>119,37%</b>		<b>-17,60%</b>		<b>19,55%</b>		<b>-1,22%</b>		<b>8,15%</b>		<b>4,58%</b>		

Fuente: Base de datos del centro de registro y control académico

Tasa de crecimiento: (Total Año Actual - Total Año anterior) / Total Año Anterior

**GRÁFICO COMPARATIVO  
TENDENCIA ANUAL DE LA DEMANDA DE INGRESO (1998-2008)**

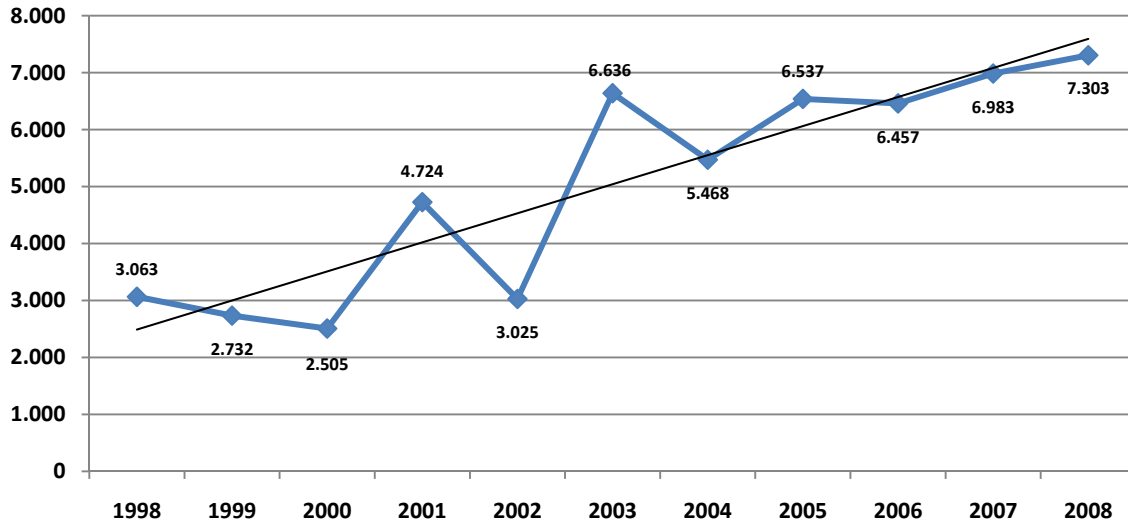

Para el año 2002, sólo hubo un período académico, razón por la cual, se observa una disminución en el número de inscritos para este año.

La demanda de ingreso se ha incrementado en un **138,4%** con relación al año **1998**.

**ESTUDIANTES ADMITIDOS POR PROGRAMA ACADÉMICO 2008**

FACULTAD	PROGRAMA	I SEMESTRE	II SEMESTRE
Bellas Artes y Humanidades	Licenciatura en Música	86	
	Licenciatura en Artes Visuales	66	
	Licenciatura en Filosofía (Nocturno)	45	
	Licenciatura en la Enseñanza de la Lengua Inglesa	79	78
Ciencias Ambientales	Administración del Medio Ambiente	83	81
Ciencias Básicas	Licenciatura en Matemáticas y Física		46
Ciencias de la Educación	Licenciatura en Comunicación e Informática Educativa	78	78
	Licenciatura en Español y Literatura (Nocturno)	55	64
	Licenciatura en Etnoeducación y Desarrollo Comunitario	45	55
	Licenciatura en Pedagogía Infantil	110	110
Ciencias de la Salud	Medicina	58	58
	Ciencias del Deporte y la Recreación	84	82
Ingeniería Industrial	Ingeniería Industrial	81	81
	Ingeniería Industrial (Nocturno)	101	100
Ingeniería Mecánica	Ingeniería Mecánica	81	81
Ingenierías Eléctrica, Electrónica, Física y Ciencias de la Computación	Ingeniería Eléctrica	83	82
	Ingeniería de Sistemas y Computación	82	83
	Ingeniería Física	88	
	Ingeniería Electrónica (Nocturno)	80	80
	Ingeniería de Sistemas y Computación (Nocturno)	80	80
Tecnologías	Química Industrial		82
	Tecnología Eléctrica	81	81
	Tecnología Industrial	81	86
	Tecnología Mecánica	82	81
	Tecnología Química	81	
	Administración Industrial	24	29
	Técnico Profesional en Mecatrónica (por ciclos propedéuticos)	88	78
	Ingeniería en Mecatrónica (por ciclos propedéuticos)		42
Tecnología Industrial (CERES Mistrató - Risaralda)		42	
<b>TOTAL</b>		<b>1.902</b>	<b>1.760</b>

Fuente: Resolución cupos y tabla de inscritos base de datos del centro de registro y control académico

**GRÁFICO COMPARATIVO  
ESTUDIANTES ADMITIDOS (2007-2008)**

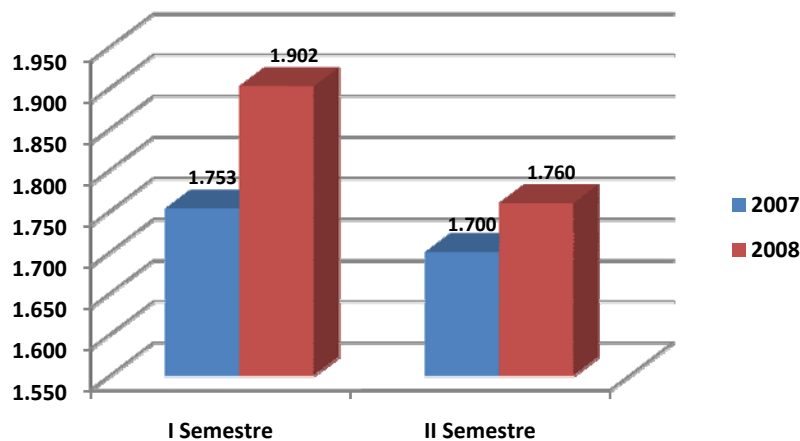

**ESTUDIANTES ADMITIDOS EN CADA LLAMADO POR PROGRAMA ACADÉMICO (2008-I)**

FACULTAD	PROGRAMA	ORDEN DE LLAMADO				
		1	2	3	4	TOTAL
Bellas Artes y Humanidades	Licenciatura en Música	80	3	8	1	92
	Licenciatura en Artes Visuales	63	9	9		81
	Licenciatura en Filosofía (Nocturno)	25	7	1		33
	Licenciatura en la Enseñanza de la Lengua Inglesa	78	4	7	2	91
Ciencias Ambientales	Administración del Medio Ambiente	81	9	12	2	104
Ciencias de la Educación	Licenciatura en Comunicación e Informática Educativa	80	4	8		92
	Licenciatura en Español y Literatura (Nocturno)	38	6			44
	Licenciatura en Etnoeducación y Desarrollo Comunitario	26	1	2		29
	Licenciatura en Pedagogía Infantil	101	4	6	1	112
Ciencias de la Salud	Medicina	54	11	7		72
	Ciencias del Deporte y la Recreación	80	5	9	1	95
Ingeniería Industrial	Ingeniería Industrial	85	3	3	2	93
	Ingeniería Industrial (Nocturno)	89	12	9	12	122
Ingeniería Mecánica	Ingeniería Mecánica	81	3	8		92
Ingenierías Eléctrica, Electrónica, Física y Ciencias de la Computación	Ingeniería Eléctrica	84	3	1		88
	Ingeniería de Sistemas y Computación	82	2	5	1	90
	Ingeniería Física	48	7	4		59
	Ingeniería Electrónica (Nocturno)	52	10	3	2	67
	Ingeniería de Sistemas y Computación (Nocturno)	65	18	8	1	92
Tecnologías	Tecnología Eléctrica	83	5	8	1	97
	Tecnología Industrial	83	5	4		92
	Tecnología Mecánica	79	8	13	3	103
	Tecnología Química	87	3	8		98
	Técnico Profesional en Mecatrónica (por ciclos propedéuticos)	66	12	5	5	88
<b>TOTAL</b>		<b>1.690</b>	<b>154</b>	<b>148</b>	<b>34</b>	<b>2.026</b>

**Fuente:** Base de datos del centro de registro y control académico

Los diferentes llamados corresponden a un proceso que se realiza para cubrir los cupos de aspirantes admitidos que no se matriculan durante la admisión inicial.

Aunque en realidad el número de admitidos para el I semestre del año 2008 fue de **1.902**, se realizó un proceso de llamados a **2.026** estudiantes para alcanzar una matrícula de **1.853** estudiantes nuevos, es decir que se logró una tasa de absorción del número de inscritos del **97.4%**.

**ESTUDIANTES ADMITIDOS EN CADA LLAMADO POR PROGRAMA ACADÉMICO (2008-II)**

FACULTAD	PROGRAMA	ORDEN DE LLAMADO			
		1	2	3	TOTAL
Bellas Artes y Humanidades	Licenciatura en la Enseñanza de la Lengua Inglesa	74	10	7	<b>91</b>
Ciencias Ambientales	Administración del Medio Ambiente	76	22	1	<b>99</b>
Ciencias Básicas	Licenciatura en Matemáticas y Física	39	3	2	<b>44</b>
Ciencias de la Educación	Licenciatura en Comunicación e Informática Educativa	74	16	7	<b>97</b>
	Licenciatura en Español y Literatura (Nocturno)	46	8	6	<b>60</b>
	Licenciatura en Etnoeducación y Desarrollo Comunitario	50	8	1	<b>59</b>
	Licenciatura en Pedagogía Infantil	110	27	18	<b>155</b>
Ciencias de la Salud	Medicina	53	25		<b>78</b>
	Ciencias del Deporte y la Recreación	73	25	2	<b>100</b>
Ingeniería Industrial	Ingeniería Industrial	76	16	1	<b>93</b>
	Ingeniería Industrial (Nocturno)	86	39	18	<b>143</b>
Ingeniería Mecánica	Ingeniería Mecánica	77	19	2	<b>98</b>
Ingenierías Eléctrica, Electrónica, Física y Ciencias de la Computación	Ingeniería Eléctrica	79	9		<b>88</b>
	Ingeniería de Sistemas y Computación	76	18	1	<b>95</b>
	Ingeniería Electrónica (Nocturno)	49	28	9	<b>86</b>
	Ingeniería de Sistemas y Computación (Nocturno)	82	30	11	<b>123</b>
Tecnologías	Química Industrial	81	14		<b>95</b>
	Tecnología Eléctrica	76	16	1	<b>93</b>
	Tecnología Industrial	78	17		<b>95</b>
	Tecnología Mecánica	78	15	4	<b>97</b>
	Administración Industrial	32	3	1	<b>36</b>
	Técnico Profesional en Mecatrónica (por ciclos propedéuticos)	53	17	7	<b>77</b>
	Ingeniería en Mecatrónica (por ciclos propedéuticos)	47			<b>47</b>
	Tecnología Industrial (CERES Mistrató - Risaralda)	48			<b>48</b>
<b>TOTAL</b>		<b>1.613</b>	<b>385</b>	<b>99</b>	<b>2.097</b>

**Fuente:** Base de datos del centro de registro y control académico

El número de admitidos en cada llamado se refiere al proceso de seleccionar estudiantes en lista de espera una vez se surte la etapa de matrícula entre cada uno para determinar el número de cupos que no fueron cubiertos.

Aunque en realidad el número de admitidos para el II semestre del año 2008 fue de **1.760**, se realizó un proceso de llamados a **2.097** estudiantes para alcanzar una matrícula de **1.667** estudiantes nuevos, es decir que se logró una tasa de absorción del número de inscritos del **94.7%**.

### ADMISIÓN DE MINORÍAS PERIODO (2001-2008)

RÉGIMEN ESPECIAL	2001		2002		2003		2004		2005		2006		2007		2008		TOTAL
	I	II	I	II	I	II	I	II	I	II	I	II	I	II			
Deportistas de alto rendimiento	3	1	1	12	10	5	3	9		19	6	7	4	11	3	<b>94</b>	
Desplazados por la violencia	3	3	3	9	11	5	5	8	9	14	13	17	10	18	21	<b>149</b>	
Indígenas	5	4	6	15	6	3	1	5	5		14	10	13	14	10	<b>111</b>	
Minorías étnicas	7	11	12	32	31	26	35	23	41	80	41	47	40	39	47	<b>512</b>	
Reinsertados	1					1					1			1	1	<b>5</b>	
<b>TOTAL</b>	<b>19</b>	<b>19</b>	<b>22</b>	<b>68</b>	<b>58</b>	<b>40</b>	<b>44</b>	<b>45</b>	<b>55</b>	<b>113</b>	<b>75</b>	<b>81</b>	<b>67</b>	<b>83</b>	<b>82</b>	<b>871</b>	

Fuente: Base de datos del centro de registro y control académico

El total de estudiantes que han sido admitidos por mecanismos de exención desde el año 2001 es de **871**.

### GRÁFICO COMPARATIVO ADMISIÓN DE MINORÍAS PERIODO (2001-2008)

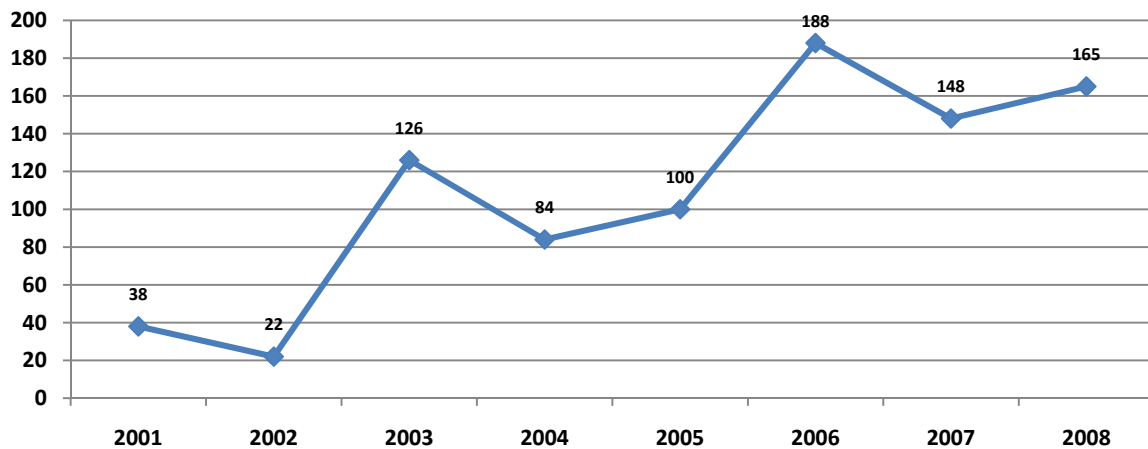

### GRAFICO COMPARATIVO ADMITIDOS - MATRICULADOS, RÉGIMEN ESPECIAL 2008

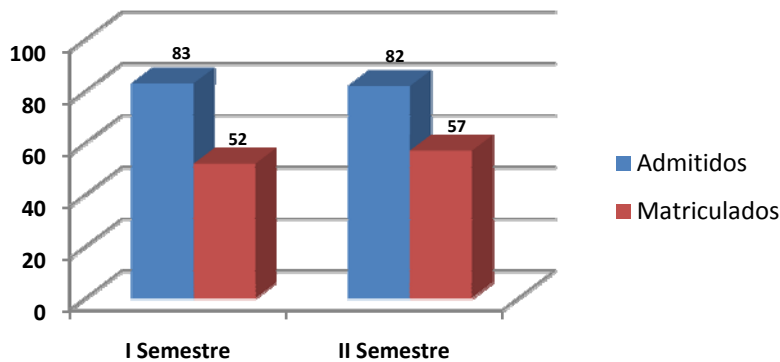

Para el primer semestre y segundo semestre del año 2008, el **63%** y **69%** de los admitidos en régimen especial, se matricularon respectivamente en cada uno de estos semestres.



TENDENCIA DE LOS ESTUDIANTES ADMITIDOS POR PROGRAMA PERIODO (1998-2008)

PROGRAMA	1998		1999		2000		2001		2002		2003		2004		2005		2006		2007		2008	
	I	II	I	II	I	II	I	II	I	II	I	II	I	II	I	II	I	II	I	II	I	II
Licenciatura en Música	26		44		46		86		102	43			72		90		82		73		86	
Licenciatura en Artes Plásticas	20		27		27																	
Licenciatura en Filosofía (Diurno)	15		32		19		13		41	24			38									
Licenciatura en Artes Visuales							49		91	75			90		91		52		51		66	
Licenciatura en Filosofía (Nocturno)															47		81		43		45	
Licenciatura en la Enseñanza de la Lengua Inglesa													74	83	78	78	78	78	80	79	78	
Administración del Medio Ambiente	46	44	44	42	51	60	75	83	77	92	84	75	81	86	81	81	81	81	78	81	83	81
Licenciatura en Matemáticas y Física	40	41	40	40	57		55	66	55	89	83		44		60		48		43		46	
Licenciatura en Comunicación e Informática Educativa													79	83	78	80	79	78	78	78	78	78
Licenciatura en Español y Literatura (Nocturno)							101	45	55	77	79	60	64	68	50	66	56	77	59	55	64	
Licenciatura en Español y Comunicación Audiovisual	42	40	41	40	52																	
Licenciatura en Etnoeducación y Desarrollo Comunitario	36	20	24	34	31		34	28	37	58	49	29	45	76	46	62	45	50	52	45	55	
Licenciatura en Pedagogía Infantil		22		40			91	99	102	116	100	99	101	106	81	83	84	78	110	110	110	
Licenciatura en Pedagogía Infantil (CERES Quinchía - Risaralda)																	47					
Lic. En Etnoeducación y Desarrollo Comunitario (CERES Mistrató - Risaralda)																			34			
Medicina	35	36	42	41	46	65	62	35	52	60	58	51	51	56	56	56	56	56	58	58	58	58
Ciencias del Deporte y la Recreación	31	34	37	41	35	63	70	79	67	83	77	72	76	81	81	84	86	78	81	84	82	
Ingeniería Eléctrica	52	54	52	50	56	66	73	85	78	92	75	75	68	81	81	83	81	79	81	83	82	
Ingeniería de Sistemas y Computación	56	53	53	56	71	77	82	68	74	81	78	77	75	81	81	81	82	78	82	82	83	
Ingeniería Física										97			80		120	81	93		79		88	
Ingeniería Electrónica (Nocturno)											73	79	69	80	66	80	80	80	80	80	80	80
Ingeniería de Sistemas y Computación (Nocturno)											75	81	93	80	80	80	80	80	80	80	80	80
Ingeniería Industrial	39	34	51	46	55	70	90	84	79	79	80	74	75	81	81	86	89	78	81	81	81	
Ingeniería Industrial (Nocturno)											70	82	90	80	80	90	86	80	101	101	100	
Ingeniería Industrial (Extensión San Andrés Islas)																		40				
Ingeniería Mecánica	54	51	54	52	63	66	77	88	78	87	76	73	76	81	81	83	84	78	81	81	81	
Ingeniería Mecánica (Nocturno)												64	34	33	64	42	59	55				
Química Industrial														80		80		82		80		82
Tecnología Eléctrica	52	52	52	50	54	68	70	78	71	77	76	70	68	81	81	81	82	78	81	81	81	
Tecnología Industrial	43	47	43	40	50	57	72	76	72	85	76	71	77	81	81	85	82	79	81	81	86	
Tecnología Mecánica	40	48	41	46	57	70	65	79	74	75	77	70	76	81	81	83	81	81	82	82	81	
Tecnología Química	41	41	42	42	54	67	75	82	71	84	75	72		81		82		78		81		
Administración Industrial																	19		25	34	24	29
Química Industrial (Profesionalización)																	10					
Técnico Profesional en Mecatrónica (por ciclos propedéuticos)																			80	88	78	
Ingeniería en Mecatrónica (por ciclos propedéuticos)																						42
Tecnología Industrial (CERES Mistrató - Risaralda)																						42
<b>TOTAL</b>	<b>668</b>	<b>617</b>	<b>719</b>	<b>660</b>	<b>824</b>	<b>729</b>	<b>1.240</b>	<b>1.075</b>	<b>1.276</b>	<b>1.474</b>	<b>1.425</b>	<b>1.524</b>	<b>1.495</b>	<b>1.939</b>	<b>1.607</b>	<b>1.900</b>	<b>1.624</b>	<b>1.753</b>	<b>1.700</b>	<b>1.902</b>	<b>1.760</b>	
<b>TOTAL ANUAL</b>	<b>1.285</b>		<b>1.379</b>		<b>1.553</b>		<b>2.315</b>		<b>1.276</b>		<b>2.899</b>		<b>3.019</b>		<b>3.546</b>		<b>3.524</b>		<b>3.453</b>		<b>3.662</b>	

Fuente: Base de datos del centro de registro y control académico

**CUPOS POR PROGRAMA ACADÉMICO PERIODO (2000-2008)**

FACULTAD	PROGRAMA	2000		2001		2002	2003		2004		2005		2006		2007		2008	
		I	II	I	II	I	I	II	I	II	I	II	I	II	I	II	I	II
Bellas Artes y Humanidades	Licenciatura en Música	48		86		60	42		72		90		82		73		86	
	Licenciatura en Filosofía (Diurno)	48		60		60	71		71									
	Licenciatura en Artes Visuales	48		50		60	91		91		91		52		51		66	
	Licenciatura en Filosofía (Nocturno)										65		81		65		45	
	Licenciatura en la Enseñanza de la Lengua Inglesa									83	83	78	78	78	78	80	79	78
Ciencias Ambientales	Administración del Medio Ambiente	48	50	60	65	65	76	81	77	86	86	81	81	81	78	81	83	81
Ciencias Básicas	Licenciatura en Matemáticas y Física	60		60	60	60	71	81		86		81		81		81		55
Ciencias de la Educación	Licenciatura en Comunicación e Informática Educativa									83	83	78	80	79	78	78	78	78
	Licenciatura en Español y Literatura (Nocturno)	54		90	70	60	71	71	71	76	76	81	81	81	78	65	55	65
	Licenciatura en Etnoeducación y Desarrollo Comunitario	54		60	60	60	71	71	71	76	76	81	81	81	78	55	45	55
	Licenciatura en Pedagogía Infantil			90	90	60	102	106	101	106	106	81	83	84	78	110	110	110
	Licenciatura en Pedagogía Infantil (CERES Quinchía - Risaralda)													47				
Ciencias de la Salud	Lic. En Etnoeducación y Desarrollo Comunitario (CERES Mistrató - Risaralda)															34		
	Medicina	38	40	40	40	40	51	51	52	56	56	56	56	56	56	58	58	58
Ingenierías Eléctrica, Electrónica, Física y Ciencias de la Computación	Ciencias del Deporte y la Recreación	42	50	50	55	55	72	77	71	81	81	81	84	86	78	81	84	82
	Ingeniería Eléctrica	60	60	60	65	65	76	76	76	81	81	81	83	81	79	81	83	82
	Ingeniería de Sistemas y Computación	65	65	65	65	65	76	80	77	81	81	81	81	82	78	82	82	83
	Ingeniería Física						85		85		120		93		79		88	
	Ingeniería Electrónica (Nocturno)							76	80	80	80	80	80	80	80	80	80	80
Ingeniería Industrial	Ingeniería de Sistemas y Computación (Nocturno)							70	80	80	80	80	80	80	80	80	80	80
	Ingeniería Industrial	48	48	60	65	65	76	77	77	81	81	81	86	89	78	81	81	81
	Ingeniería Industrial (Nocturno)							70	80	80	80	80	90	86	80	101	101	100
Ingeniería Mecánica	Ingeniería Industrial (Extensión San Andrés Islas)														40			
	Ingeniería Mecánica	60	60	60	65	65	76	84	76	81	81	81	83	84	78	81	81	81
Tecnologías	Ingeniería Mecánica (Nocturno)							70	80	80	80	80	80	80	80	80	80	80
	Química Industrial									85		80		82		80		82
	Tecnología Eléctrica	60	60	60	60	60	72	77	71	81	81	81	81	82	78	81	81	81
	Tecnología Industrial	50	50	60	60	60	72	76	71	81	81	81	85	82	79	81	81	86
	Tecnología Mecánica	60	60	60	60	60	71	76	71	81	81	81	83	81	81	82	82	81
	Tecnología Química	50	60	60	60	60	74	76	72		81		82		78		81	
	Administración Industrial						26		27	25			19		25	34	24	29
	Química Industrial (Profesionalización)						20		22	25			10					
	Técnico Profesional en Mecatrónica (por ciclos propedéuticos)															80	88	80
	Ingeniería en Mecatrónica (por ciclos propedéuticos)																	42
Tecnología Industrial (CERES Mistrató - Risaralda)																	42	
<b>TOTAL</b>		<b>893</b>	<b>603</b>	<b>1.131</b>	<b>940</b>	<b>1.080</b>	<b>1.442</b>	<b>1.446</b>	<b>1.722</b>	<b>1.755</b>	<b>1.981</b>	<b>1.665</b>	<b>1.955</b>	<b>1.743</b>	<b>1.804</b>	<b>1.747</b>	<b>1.902</b>	<b>1.772</b>
<b>TOTAL ANUAL</b>		<b>1.496</b>		<b>2.071</b>		<b>1.080</b>	<b>2.888</b>		<b>3.477</b>		<b>3.646</b>		<b>3.698</b>		<b>3.551</b>		<b>3.674</b>	

Fuente: Secretaría General

### GRÁFICO COMPARATIVO CUPOS ANUAL PERIODO (2000-2008)

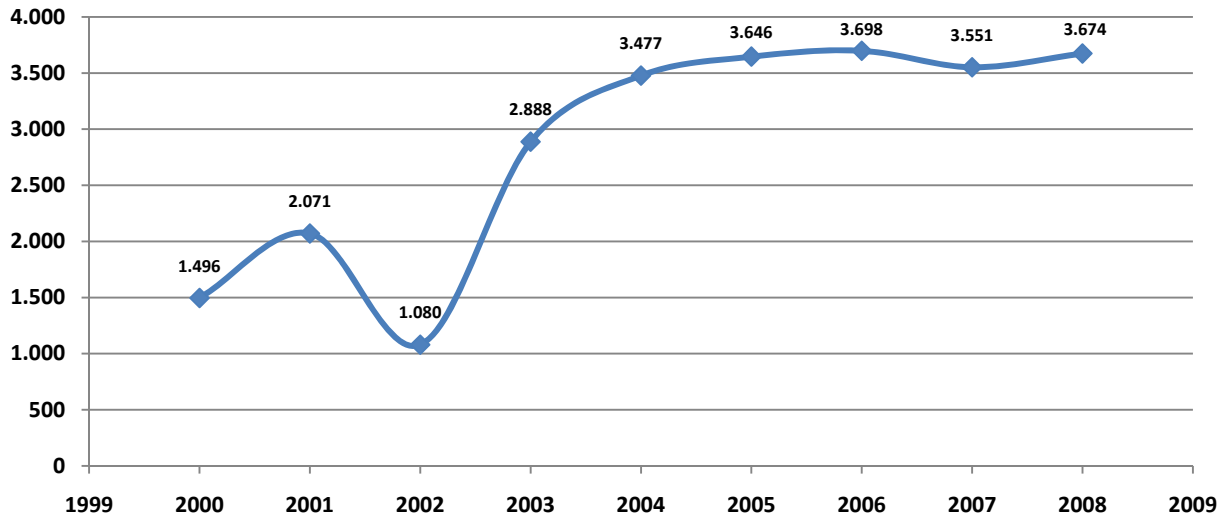

### DISTRIBUCIÓN DE CUPOS 2008

El número de cupos general que se ofrece en cada semestre en la Universidad Tecnológica de Pereira se determina mediante resolución de Rectoría. La distribución de los cupos en cada programa académico de pregrado se realiza por puntaje, comenzando desde el mayor en forma descendente de acuerdo con los resultados de las pruebas de estado ICFES.

Del número total de cupos establecido para cada programa académico de pregrado, doce, se reservan para los mejores bachilleres Inscritos (según las pruebas de estado) provenientes de los municipios del departamento, con excepción de Pereira y Dosquebradas (Acuerdo 28 del 02 de Septiembre de 2008). Dichos cupos se distribuyen asignando uno por cada Municipio; en caso de presentarse alta demanda y entre los inscritos de los municipios hay quienes tienen puntaje en las pruebas ICFES suficiente para concursar en los cupos generales con oportunidad de ingresar, se trasladan a dicho mecanismo de admisión con el fin de dar oportunidad a más inscritos de los diferentes municipios.

El número de cupos se ha incrementado en razón a los nuevos programas en CERES y otras regiones, además de los programas de Tecnología en Mecatrónica e Ingeniería en Mecatrónica (por ciclos propedéuticos).

**ESTUDIANTES MATRICULADOS POR PRIMERA VEZ POR PROGRAMA ACADÉMICO SEGÚN GÉNERO 2008**

FACULTAD	PROGRAMA	I SEMESTRE			II SEMESTRE		
		M	F	TOTAL	M	F	TOTAL
Bellas Artes y Humanidades	Licenciatura en Música	68	18	86			
	Licenciatura en Artes Visuales	36	30	66			
	Licenciatura en Filosofía (Nocturno)	23	10	33			
	Licenciatura en la Enseñanza de la Lengua Inglesa	27	52	79	28	50	78
Ciencias Ambientales	Administración del Medio Ambiente	29	54	83	38	43	81
Ciencias Básicas	Licenciatura en Matemáticas y Física				23	16	39
Ciencias de la Educación	Licenciatura en Comunicación e Informática Educativa	26	52	78	43	35	78
	Licenciatura en Español y Literatura (Nocturno)	22	26	48	24	32	56
	Licenciatura en Etnoeducación y Desarrollo Comunitario	13	19	32	13	29	42
	Licenciatura en Pedagogía Infantil	1	107	108	3	98	101
Ciencias de la Salud	Medicina	35	23	58	28	28	56
	Ciencias del Deporte y la Recreación	54	30	84	43	39	82
Ingeniería Industrial	Ingeniería Industrial	52	29	81	42	39	81
	Ingeniería Industrial (Nocturno)	45	56	101	46	50	96
Ingeniería Mecánica	Ingeniería Mecánica	70	11	81	75	6	81
Ingenierías Eléctrica, Electrónica, Física y Ciencias de la Computación	Ingeniería Eléctrica	70	13	83	60	22	82
	Ingeniería de Sistemas y Computación	72	10	82	68	15	83
	Ingeniería Física	47	41	88			
	Ingeniería Electrónica (Nocturno)	67	8	75	50	11	61
	Ingeniería de Sistemas y Computación (Nocturno)	51	19	70	56	16	72
Tecnologías	Química Industrial				38	44	82
	Tecnología Eléctrica	57	24	81	61	20	81
	Tecnología Industrial	48	33	81	40	46	86
	Tecnología Mecánica	73	9	82	75	6	81
	Tecnología Química	28	53	81			
	Administración Industrial	9	15	24	17	12	29
	Técnico Profesional en Mecatrónica (por ciclos propedéuticos)	78	10	88	50	5	55
	Ingeniería en Mecatrónica (por ciclos propedéuticos)				40	2	42
Tecnología Industrial (CERES Mistrató - Risaralda)				13	29	42	
<b>TOTAL</b>		<b>1.101</b>	<b>752</b>	<b>1.853</b>	<b>974</b>	<b>693</b>	<b>1.667</b>

Fuente: Base de datos del centro de registro y control académico

**GRÁFICO COMPARATIVO  
ESTUDIANTES MATRICULADOS POR PRIMERA VEZ SEGÚN GÉNERO 2008**

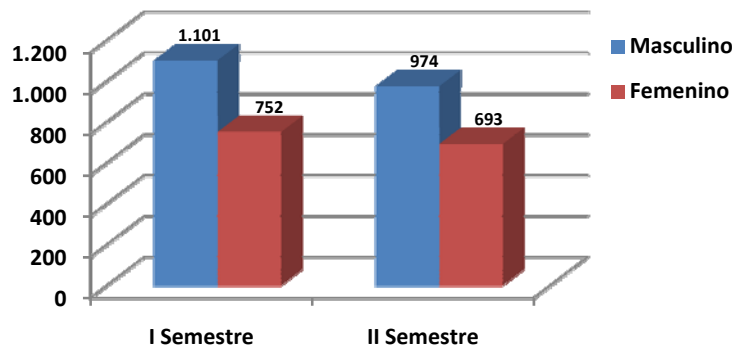

### TENDENCIA DE LOS MATRICULADOS POR PRIMERA VEZ SEGÚN GÉNERO (2001–2008)

GÉNERO	2001		2002		2003		2004		2005		2006		2007		2008	
	I	II	I	II	I	II	I	II	I	II	I	II	I	II	I	II
Femenino	42,5%	40,3%	39,9%	42,4%	36,1%	38,8%	38,7%	39,2%	38,1%	38,5%	42,5%	41,6%	42,3%	40,6%	41,6%	
Masculino	57,5%	59,7%	60,1%	57,6%	63,9%	61,2%	61,3%	60,8%	61,9%	61,5%	57,5%	58,5%	57,7%	59,4%	58,4%	

Fuente: Base de datos del centro de registro y control académico

### MATRICULADOS POR PRIMERA VEZ SEGÚN MECANISMOS DE EXENCIÓN 2008

FACULTAD	I SEMESTRE					II SEMESTRE					
	COMUNIDAD INDIGENA	DEPORTISTAS DE ALTO RENDIMIENTO	DESPLAZADO	NEGRITUDES	TOTAL	COMUNIDAD INDIGENA	DEPORTISTAS DE ALTO RENDIMIENTO	DESPLAZADO	NEGRITUDES	REINSERTADO	TOTAL
Bellas Artes y Humanidades				2	2				2		2
Ciencias Ambientales			1	4	5			2	1	1	4
Ciencias Básicas						2			1		3
Ciencias de la Educación			1	4	5			3	7		10
Ciencias de la Salud	3	2	2	2	9	2	1	3	4		10
Ingeniería Industrial	1	1	1	2	5	1	1	1	2		5
Ingeniería Mecánica		2	1	2	5				6		6
Ingenierías Eléctrica, Electrónica, Física y Ciencias de la Computación	3	2		4	9	1		1	5		7
Tecnologías	2		1	9	12			4	6		10
<b>TOTAL</b>	<b>9</b>	<b>7</b>	<b>7</b>	<b>29</b>	<b>52</b>	<b>6</b>	<b>2</b>	<b>14</b>	<b>34</b>	<b>1</b>	<b>57</b>

Fuente: Base de datos del centro de registro y control académico

El **3,1% (109)** de los nuevos matriculados, ingresaron por mecanismos de exención, siendo las minorías étnicas las más representativas con un **71,6%** del total de estudiantes matriculados.

**ESTUDIANTES MATRICULADOS POR PRIMERA VEZ POR DEPARTAMENTO Y PROGRAMA PRIMER SEMESTRE 2008**

DEPARTAMENTO	PROGRAMA ACADÉMICO																										TOTAL
	1	4	6	9	12	13	14	21	22	23	24	25	27	28	31	32	33	34	36	37	38	53	66	68	86		
Amazonas					1																					1	
Antioquia																									1	1	
Bogotá				1	1			1	1		1		1							1					1	8	
Bolívar															1											1	
Caldas	6	2		1	2		5		1	2	3		3	2	1	1	1	3	3	2			1	3		42	
Caquetá					1		1									1			1							4	
Cauca	1				1		1				1	3	2	1	1											11	
Choco					1	1			1	2	1		1			1	1						1			10	
Huila					2	1	1						1													5	
Meta							1																1			2	
Nariño	1			1	2	1	3		1			1	2		18	1			1							32	
Putumayo		1				1	3		1		1		3		3	1								1		15	
Quindío	9	1				2	3	1	1		1	1					2	1	1						2	25	
Risaralda	60	57	73	43	66	72	53	28	72	70	69	70	59	74	27	70	94	80	65	64	98	24	29	68	84	1.569	
San Andrés y Providencia				1			1		1																1	4	
Tolima					1		2					1		1	4				1				1	1		12	
Valle Del Cauca	9	5	5	1	5	3	7	2	2	7	5	5	11	4	3	9	10	4	3	3	3			5		111	
<b>TOTAL</b>	<b>86</b>	<b>66</b>	<b>78</b>	<b>48</b>	<b>83</b>	<b>81</b>	<b>81</b>	<b>32</b>	<b>81</b>	<b>81</b>	<b>82</b>	<b>81</b>	<b>83</b>	<b>82</b>	<b>58</b>	<b>84</b>	<b>108</b>	<b>88</b>	<b>75</b>	<b>70</b>	<b>101</b>	<b>24</b>	<b>33</b>	<b>79</b>	<b>88</b>	<b>1.853</b>	

Fuente: Base de datos del centro de registro y control académico

CONVENCIONES			
1	Licenciatura en Música	28	Ingeniería de Sistemas y Computación
4	Licenciatura en Artes Visuales	31	Medicina
6	Licenciatura en Comunicación e Informática Educativa	32	Ciencias del Deporte y la Recreación
9	Licenciatura en Español y Literatura (Nocturna)	33	Licenciatura en Pedagogía Infantil
12	Ingeniería Eléctrica	34	Ingeniería Física
13	Ingeniería Industrial	36	Ingeniería Electrónica (JE)
14	Ingeniería Mecánica	37	Ingeniería en Sistemas y Computación (JE)
21	Licenciatura en Etnoeducación y Desarrollo Comunitario	38	Ingeniería Industrial (JE)
22	Tecnología Eléctrica	53	Administración Industrial
23	Tecnología Industrial	66	Licenciatura en Filosofía (Nocturna)
24	Tecnología Mecánica	68	Licenciatura en la Enseñanza de la Lengua Inglesa
25	Tecnología Química	86	Técnico Profesional en Mecatrónica
27	Administración del Medio Ambiente		

En el primer semestre de 2008 el 84,7% de los estudiantes matriculados por primera vez provienen del Departamento de Risaralda.

**CUADRO COMPARATIVO DE LA DEMANDA Y MATRICULA A NIVEL DEPARTAMENTAL PRIMER SEMESTRE 2008**

REGIÓN	DEPARTAMENTO	INSCRITOS			MATRICULADOS		
		Nº	TOTAL	%	Nº	TOTAL	%
Centro - Oriente	Arauca	1	45	1,14%		8	0,43%
	Bogotá	25			8		
	Boyacá	5					
	Cundinamarca	7					
	Norte de Santander	3					
	Santander	4					
Costa Atlántica	Atlántico	3	34	0,86%		5	0,27%
	Bolívar	7			1		
	Cesar	7					
	La Guajira	1					
	Magdalena	2					
	San Andrés y Providencia	14			4		
Occidente	Antioquia	10	770	19,42%	1	232	12,52%
	Caldas	149			42		
	Cauca	30			11		
	Choco	32			10		
	Córdoba	2					
	Nariño	124			32		
	Quindío	82			25		
	Valle del Cauca	341			111		
Oriente	Guaviare	2	3	0,08%		0	0,00%
	Vaupés	1					
Risaralda	Risaralda	2.991	2.991	75,45%	1.569	1.569	84,67%
Sur	Amazonas	3	121	3,05%	1	39	2,10%
	Caquetá	12			4		
	Huila	16			5		
	Meta	10			2		
	Putumayo	39			15		
	Tolima	41			12		
<b>TOTAL</b>		<b>3.964</b>	<b>3.964</b>	<b>100%</b>	<b>1.853</b>	<b>1.853</b>	<b>100%</b>

**Fuente:** Base de datos del centro de registro y control académico

Para el I semestre del año 2008, el **47%** de los estudiantes inscritos fueron admitidos y matriculados.

Del total de matriculados por primera vez, el **82.2%** provienen del departamento de Risaralda, seguido de la región Occidente con el **12.3 %**.

Valle y Caldas son los departamentos con más estudiantes matriculados después de Risaralda.

**ESTUDIANTES MATRICULADOS POR PRIMERA VEZ POR DEPARTAMENTO Y PROGRAMA  
SEGUNDO SEMESTRE 2008**

DEPARTAMENTO	PROGRAMA ACADÉMICO																							TOTAL	
	6	7	9	12	13	14	16	21	22	23	24	27	28	31	32	33	36	37	38	53	68	86	89		AB
Antioquia														1				1				1			3
Bogotá				3		1	1				1		1		1										8
Bolívar													1								1				2
Boyacá									1																1
Caldas		1		3	3	5	3		1	1	5	4			1	2	1		2			1	1	1	35
Caquetá				2											1		1					1			5
Cauca				1	1	2	1							2									1		8
Cesar												1													1
Choco	1		1	1		1		7	1	1		1					1				2			17	
Córdoba						1																			1
Guaviare												1													1
Huila				2							1			1											4
Meta														1											1
Nariño				4	8	10	2			1		2	1	14	1		2								45
Putumayo				1	1							1	2	1											6
Quindío				4	3	4	1				3	2		1	2	1									21
Risaralda	75	31	55	42	53	42	60	33	69	76	58	57	67	27	68	92	45	69	90	29	66	48	37	40	1.329
San Andres y Providencia								1	1				2								1				5
Santander																1									1
Tolima				1		2	2				1														6
Valle del Cauca	2	7		18	12	13	12	1	8	7	11	11	11	7	9	5	11	2	4		8	4	3	1	167
<b>TOTAL</b>	<b>78</b>	<b>39</b>	<b>56</b>	<b>82</b>	<b>81</b>	<b>81</b>	<b>82</b>	<b>42</b>	<b>81</b>	<b>86</b>	<b>81</b>	<b>81</b>	<b>83</b>	<b>56</b>	<b>82</b>	<b>101</b>	<b>61</b>	<b>72</b>	<b>96</b>	<b>29</b>	<b>78</b>	<b>55</b>	<b>42</b>	<b>42</b>	<b>1.667</b>

Fuente: Base de datos del centro de registro y control académico

TABLA DE CONVENCIONES			
6	Licenciatura en Comunicación e Informática Educativa	28	Ingeniería de Sistemas y Computación
7	Licenciatura en Matemáticas y Física	31	Medicina
9	Licenciatura en Español y Literatura (Nocturno)	32	Ciencias del Deporte y la Recreación
12	Ingeniería Eléctrica	33	Licenciatura en Pedagogía Infantil
13	Ingeniería Industrial	36	Ingeniería Electrónica (Nocturno)
14	Ingeniería Mecánica	37	Ingeniería de Sistemas y Computación (Nocturno)
16	Química Industrial	38	Ingeniería Industrial (Nocturno)
21	Licenciatura en Etnoeducación y Desarrollo Comunitario	53	Administración Industrial
22	Tecnología Eléctrica	68	Licenciatura en la Enseñanza de la Lengua Inglesa
23	Tecnología Industrial	86	Técnico Profesional en Mecatrónica (por ciclos propedéuticos)
24	Tecnología Mecánica	89	Ingeniería en Mecatrónica (por ciclos propedéuticos)
27	Administración del Medio Ambiente	AB	Tecnología Industrial (CERES Mistrató - Risaralda)

En el segundo semestre del año 2008 el **80%** de los estudiantes matriculados por primera vez provienen del departamento de Risaralda.



**CUADRO COMPARATIVO DE LA DEMANDA Y MATRICULA A NIVEL DEPARTAMENTAL SEGUNDO SEMESTRE DEL 2008**

REGIÓN	DEPARTAMENTO	INSCRITOS			MATRICULADOS		
		Nº	TOTAL	%	Nº	TOTAL	%
Centro - Oriente	Bogotá	15	31	0,9%	8	10	0,6%
	Boyacá	6			1		
	Cundinamarca	5					
	Norte de Santander	4					
	Santander	1			1		
Costa Atlántica	Bolívar	3	22	0,7%	2	8	0,5%
	Cesar	4			1		
	La Guajira	2					
	San Andres y Providencia	12			5		
	Sucre	1					
Occidente	Antioquia	10	868	26,0%	3	297	17,8%
	Caldas	100			35		
	Cauca	33			8		
	Choco	46			17		
	Córdoba	4			1		
	Nariño	159			45		
	Quindío	42			21		
	Valle del Cauca	474			167		
Oriente	Guaviare	1	1	0,0%	1	1	0,1%
Risaralda	Risaralda	2.344	2.344	70,2%	1.329	1.329	79,7%
Sur	Caquetá	12	73	2,2%	5	22	1,3%
	Huila	11			4		
	Meta	5			1		
	Putumayo	16			6		
	Tolima	29			6		
<b>TOTAL</b>		<b>3.339</b>	<b>3.339</b>	<b>100%</b>	<b>1.667</b>	<b>1.667</b>	<b>100%</b>

Fuente: Base de datos del centro de registro y control académico

Para el II semestre de 2008, el 50 % de los estudiantes inscritos fueron admitidos y matriculados.

Del total de matriculados por primera vez, el 79,7% provienen del departamento de Risaralda, seguido de la región Occidente con el 17,8 %.

A nivel departamental, Valle del Cauca y Caldas son los departamentos más representativos después de Risaralda.

**RESUMEN MATRICULADOS POR REGIÓN DE PROCEDENCIA 2008**

REGIÓN	I SEMESTRE	II SEMESTRE
Centro - Oriente	8	10
Costa Atlántica	5	8
Occidente	232	297
Oriente		1
Risaralda	1.569	1.329
Sur	39	22
<b>TOTAL</b>	<b>1.853</b>	<b>1.667</b>

Fuente: Base de datos del centro de registro y control académico

### ESTUDIANTES MATRICULADOS POR PRIMERA VEZ SEGÚN MUNICIPIOS DE RISARALDA 2008

MUNICIPIO	SEMESTRE I	SEMESTRE II	TOTAL
Apia	9	8	17
Balboa	2	1	3
Belén de Umbria	21	48	69
Dosquebradas	365	290	655
Guática	8	8	16
La Celia	7	7	14
La Virginia	46	50	96
Marsella	9	14	23
Mistrató	2	6	8
Pereira	978	804	1.782
Pueblo Rico	3	3	6
Quinchía	12	7	19
Santa Rosa de Cabal	99	78	177
Santuario	8	5	13
<b>TOTAL</b>	<b>1.569</b>	<b>1.329</b>	<b>2.898</b>

Fuente: Base de datos del centro de registro y control académico

### GRÁFICO COMPARATIVO ESTUDIANTES MATRICULADOS POR PRIMERA VEZ SEGÚN MUNICIPIOS DE RISARALDA 2008

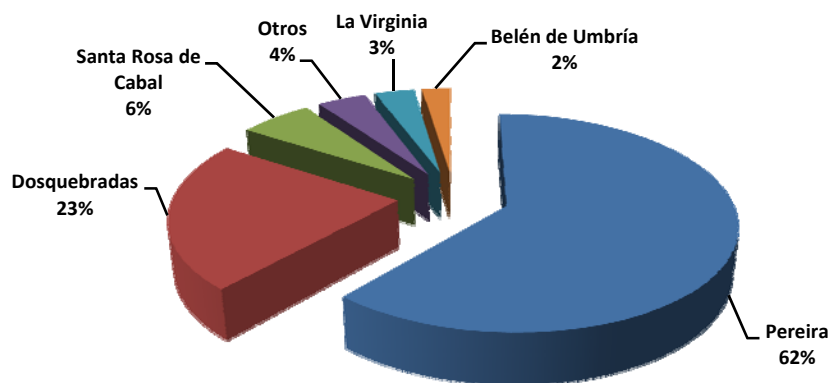

Solo el 6% de los estudiantes matriculados provienen de municipios diferentes a los del área metropolitana y Santa Rosa de Cabal.

## RESUMEN DEMANDA DE INGRESO Y MATRÍCULA PRIMERA VEZ, PARA EL DEPARTAMENTO DE RISARALDA POR MUNICIPIOS 2008

MUNICIPIO	I SEMESTRE			II SEMESTRE		
	INSCRITOS	MATRICULADOS	%	INSCRITOS	MATRICULADOS	%
Apia	12	9	75,0%	12	8	66,7%
Balboa	4	2	50,0%	3	1	33,3%
Belén de Umbría	27	21	77,8%	57	48	84,2%
Dosquebradas	719	365	50,8%	537	290	54,0%
Guática	15	8	53,3%	13	8	61,5%
La Celia	10	7	70,0%	8	7	87,5%
La Virginia	78	46	59,0%	79	50	63,3%
Marsella	18	9	50,0%	26	14	53,8%
Mistrató	10	2	20,0%	10	6	60,0%
Pereira	1.869	978	52,3%	1.413	804	56,9%
Pueblo Rico	8	3	37,5%	5	3	60,0%
Quinchía	16	12	75,0%	16	7	43,8%
Santa Rosa de Cabal	195	99	50,8%	158	78	49,4%
Santuario	10	8	80,0%	7	5	71,4%
<b>TOTAL</b>	<b>2.991</b>	<b>1.569</b>	<b>52,5%</b>	<b>2.344</b>	<b>1.329</b>	<b>56,7%</b>

**Fuente:** Base de datos del centro de registro y control académico

El **52,5%** de las personas que pertenecen al departamento de Risaralda y que solicitaron ingreso para el I semestre del año 2008, hicieron efectiva la matrícula, esta cifra aumentó pasando a un **56,7%** para el segundo semestre.

## INDICADORES DE COBERTURA 2008

DESCRIPCIÓN	COBERTURA
Admitidos / Inscritos	50,1%
Matriculados / Inscritos	48,2%
Matriculados / Admitidos	96,1%

**Fuente:** Base de datos del centro de registro y control académico

**RESUMEN DE ESTUDIANTES INSCRITOS, CUPOS, ADMITIDOS Y MATRICULADOS POR PROGRAMA ACADÉMICO 2008**

FACULTAD	PROGRAMA	I SEMESTRE				II SEMESTRE			
		INSCRITOS	CUPOS	ADMITIDOS	MAT. 1 VEZ	INSCRITOS	CUPOS	ADMITIDOS	MAT. 1 VEZ
Bellas Artes y Humanidades	Licenciatura en Música	124	86	86	86				
	Licenciatura en Artes Visuales	83	66	66	66				
	Licenciatura en Filosofía (Nocturno)	49	45	45	33				
	Licenciatura en la Enseñanza de la Lengua Inglesa	107	79	79	79	114	78	78	78
Ciencias Ambientales	Administración del Medio Ambiente	140	83	83	83	110	81	81	81
Ciencias Básicas	Licenciatura en Matemáticas y Física					46	55	46	39
Ciencias de la Educación	Licenciatura en Comunicación e Informática Educativa	113	78	78	78	139	78	78	78
	Licenciatura en Español y Literatura (Nocturno)	64	55	55	48	64	65	64	56
	Licenciatura en Etnoeducación y Desarrollo Comunitario	48	45	45	32	60	55	55	42
	Licenciatura en Pedagogía Infantil	155	110	110	108	155	110	110	101
Ciencias de la Salud	Medicina	629	58	58	58	530	58	58	56
	Ciencias del Deporte y la Recreación	201	84	84	84	187	82	82	82
Ingeniería Industrial	Ingeniería Industrial	385	81	81	81	275	81	81	81
	Ingeniería Industrial (Nocturno)	176	101	101	101	156	100	100	96
Ingeniería Mecánica	Ingeniería Mecánica	173	81	81	81	124	81	81	81
Ingenierías Eléctrica, Electrónica, Física y Ciencias de la Computación	Ingeniería Eléctrica	127	83	83	83	95	82	82	82
	Ingeniería de Sistemas y Computación	233	82	82	82	193	83	83	83
	Ingeniería Física	95	88	88	88				
	Ingeniería Electrónica (Nocturno)	121	80	80	75	86	80	80	61
	Ingeniería de Sistemas y Computación (Nocturno)	145	80	80	70	126	80	80	72
Tecnologías	Química Industrial					112	82	82	82
	Tecnología Eléctrica	120	81	81	81	132	81	81	81
	Tecnología Industrial	276	81	81	81	299	86	86	86
	Tecnología Mecánica	109	82	82	82	118	81	81	81
	Tecnología Química	114	81	81	81				
	Administración Industrial	39	24	24	24	36	29	29	29
	Química Industrial (Profesionalización)					4			
	Técnico Profesional en Mecatrónica (por ciclos propedéuticos)	138	88	88	88	78	80	78	55
	Ingeniería en Mecatrónica (por ciclos propedéuticos)					51	42	42	42
	Tecnología Industrial (CERES Mistrató - Risaralda)					48	42	42	42
Tecnología Industrial (CERES Santuario - Risaralda)					1				
<b>TOTAL</b>		<b>3.964</b>	<b>1.902</b>	<b>1.902</b>	<b>1.853</b>	<b>3.339</b>	<b>1.772</b>	<b>1.760</b>	<b>1.667</b>

Fuente: Base de datos del centro de registro y control académico

**GRÁFICO COMPARATIVO  
INSCRITOS, CUPOS, ADMITIDOS Y MATRICULADOS 2008**

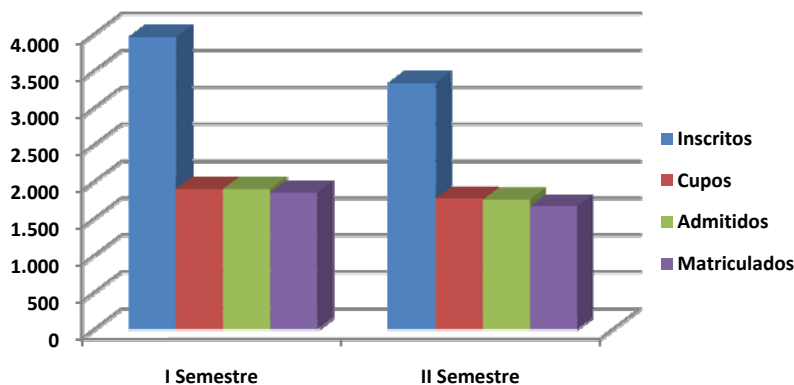

Durante los dos periodos del año 2008, el número de matriculados por primera vez, corresponde a un **95,8%** de la oferta de cupos, es decir, se registra un **4,2%** de cupos que no son cubiertos.

COMPORTAMIENTO GENERAL INSCRITOS, CUPOS Y MATRICULADOS POR PRIMERA VEZ SEGÚN PROGRAMA ACADÉMICO AÑO 2008

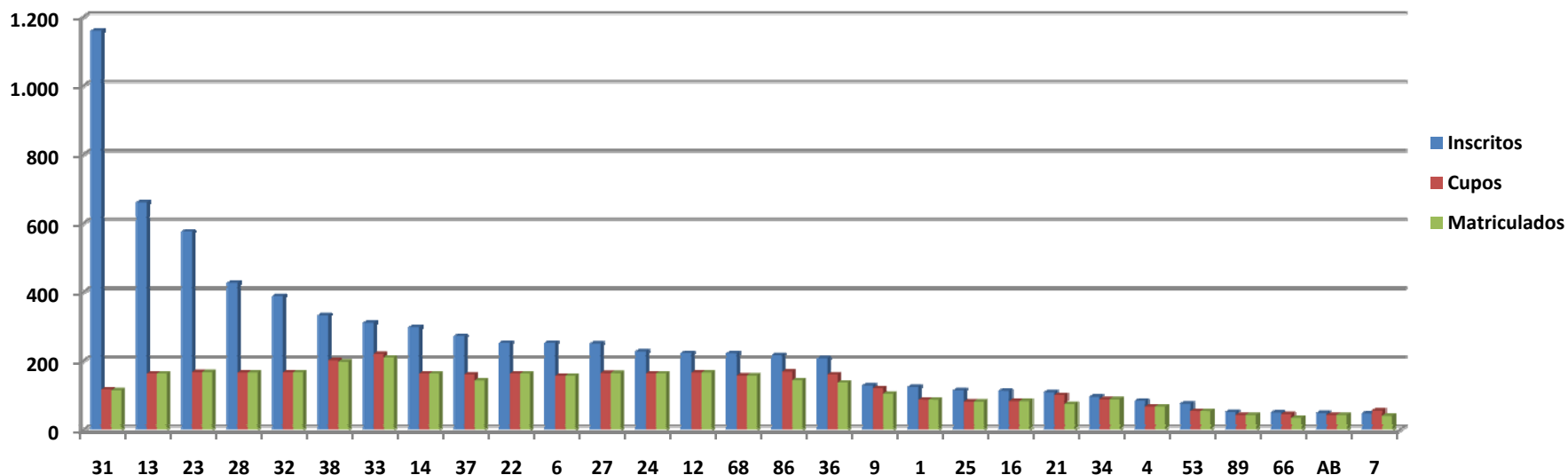

CONVENCIONES			
1	Licenciatura en Música	28	Ingeniería de Sistemas y Computación
4	Licenciatura en Artes Visuales	31	Medicina
6	Licenciatura en Comunicación e Informática Educativa	32	Ciencias del Deporte y la Recreación
7	Licenciatura en Matemáticas y Física	33	Licenciatura en Pedagogía Infantil
9	Licenciatura en Español y Literatura (Nocturno)	34	Ingeniería Física
12	Ingeniería Eléctrica	36	Ingeniería Electrónica (Nocturno)
13	Ingeniería Industrial	37	Ingeniería de Sistemas y Computación (Nocturno)
14	Ingeniería Mecánica	38	Ingeniería Industrial (Nocturno)
16	Química Industrial	53	Administración Industrial
21	Licenciatura en Etnoeducación y Desarrollo Comunitario	66	Licenciatura en Filosofía (Nocturno)
22	Tecnología Eléctrica	68	Licenciatura en la Enseñanza de la Lengua Inglesa
23	Tecnología Industrial	86	Técnico Profesional en Mecatrónica (por ciclos propedéuticos)
24	Tecnología Mecánica	89	Ingeniería en Mecatrónica (por ciclos propedéuticos)
25	Tecnología Química	AB	Tecnología Industrial (CERES Mistrató - Risaralda)
27	Administración del Medio Ambiente		

Se puede observar que para el año 2008, la oferta de cupos fue del **50,3%** respecto de la demanda de inscritos. Programas como **Medicina, Ingeniería Industrial, Tecnología Industrial e Ingeniería en Sistemas y Computación**, presentan una relación mayor de demanda de ingreso en proporción a los cupos asignados para estos programas; por ejemplo para el programa de Medicina, por cada 10 inscritos, 1 es admitido y matriculado.

**PROMEDIOS EN LOS PUNTAJES DE LAS PRUEBAS ICfes DE LOS ESTUDIANTES MATRICULADOS  
POR PRIMERA VEZ POR PROGRAMA ACADÉMICO 2008**

FACULTAD	PROGRAMA	I SEMESTRE						II SEMESTRE					
		PA	S	CV	PN	S	CV	PA	S	CV	PN	S	CV
Bellas Artes y Humanidades	Licenciatura en Música	155,92	15,54	0,10	61,18	6,99	0,11						
	Licenciatura en Artes Visuales	281,50	10,61	0,04	47,91	4,88	0,10						
	Licenciatura en Filosofía (Nocturno)	319,00	55,15	0,17	49,03	5,30	0,11						
	Licenciatura en la Enseñanza de la Lengua Inglesa	298,00			48,93	3,84	0,08	312,00	32,53	0,10	49,16	4,37	0,09
Ciencias Ambientales	Administración del Medio Ambiente				48,37	3,30	0,07	241,00			46,97	4,35	0,09
Ciencias Básicas	Licenciatura en Matemáticas y Física							288,43	38,21	0,13	46,18	4,51	0,10
Ciencias de la Educación	Lic. En Comunicación e Informática Educativa	297,00	5,66	0,02	47,24	3,24	0,07	328,00			48,09	4,23	0,09
	Licenciatura en Español y Literatura (Nocturno)	257,50	37,97	0,15	46,59	5,30	0,11	219,00	22,11	0,10	45,54	5,45	0,12
	Lic. En Etnoeducación y Desarrollo Comunitario	299,00	32,53	0,11	45,66	5,94	0,13	258,43	33,53	0,13	44,80	5,65	0,13
	Licenciatura en Pedagogía Infantil				44,36	4,91	0,11	232,00	5,00	0,02	43,58	4,33	0,10
Ciencias de la Salud	Medicina	324,00			62,29	4,93	0,08				61,47	5,38	0,09
	Ciencias del Deporte y la Recreación				49,46	4,24	0,09	282,50	28,99	0,10	50,29	4,79	0,10
Ingeniería Industrial	Ingeniería Industrial	318,00			56,78	4,81	0,08	323,00			55,39	4,04	0,07
	Ingeniería Industrial (Nocturno)	280,37	23,46	0,08	47,93	3,86	0,08	286,78	23,27	0,08	48,39	3,59	0,07
Ingeniería Mecánica	Ingeniería Mecánica				53,07	4,42	0,08	319,00			51,64	4,98	0,10
Ingenierías Eléctrica, Electrónica, Física y Ciencias de la Computación	Ingeniería Eléctrica				51,87	3,81	0,07				49,35	3,76	0,08
	Ingeniería de Sistemas y Computación	353,00			54,67	4,92	0,09				52,00	4,44	0,09
	Ingeniería Física	355,00			48,97	5,35	0,11						
	Ingeniería Electrónica (Nocturno)	290,25	55,03	0,19	49,13	5,44	0,11	285,71	33,34	0,12	45,71	4,71	0,10
	Ingeniería de Sistemas y Computación (Nocturno)	285,38	33,76	0,12	46,56	3,23	0,07	271,58	25,70	0,09	46,67	4,53	0,10
Tecnologías	Química Industrial							314,00			52,21	4,37	0,08
	Tecnología Eléctrica				47,17	3,27	0,07	269,00	21,21	0,08	46,54	3,11	0,07
	Tecnología Industrial				50,85	3,44	0,07				50,85	3,21	0,06
	Tecnología Mecánica	288,00	41,01	0,14	46,43	3,08	0,07	305,00			47,45	2,75	0,06
	Tecnología Química				49,66	4,88	0,10						
	Administración Industrial							302,00	7,21	0,02			
	Técnico Profesional en Mecatrónica (por ciclos propedéuticos)	269,63	22,44	0,08	47,98	5,22	0,11	294,00	27,79	0,09	48,51	5,42	0,11
	Ingeniería en Mecatrónica (por ciclos propedéuticos)							286,67	19,61	0,07	46,22	3,16	0,07
Tecnología Industrial (CERES Mistrató - Risaralda)													
<b>TOTAL</b>		<b>278,18</b>	<b>46,08</b>	<b>0,17</b>	<b>50,17</b>	<b>6,33</b>	<b>0,13</b>	<b>280,35</b>	<b>31,49</b>	<b>0,11</b>	<b>49,28</b>	<b>5,68</b>	<b>0,12</b>

Fuente: Base de datos del centro de registro y control académico

CONVENCIONES	
PA	Pruebas Antiguas
PN	Pruebas Nuevas
S	Desviación Estándar
CV	Coefficiente de Variación

**ESTUDIANTES MATRICULADOS POR PRIMERA VEZ SEGÚN TIPO DE COLEGIO Y PROGRAMA (2008-I)**

FACULTAD	PROGRAMA	I SEMESTRE				TOTAL
		OFICIAL		PRIVADO		
		N°	%	N°	%	
Bellas Artes y Humanidades	Licenciatura en Música	62	72%	24	28%	<b>86</b>
	Licenciatura en Artes Visuales	53	80%	13	20%	<b>66</b>
	Licenciatura en Filosofía (Nocturno)	27	82%	6	18%	<b>33</b>
	Licenciatura en la Enseñanza de la Lengua Inglesa	67	85%	12	15%	<b>79</b>
Ciencias Ambientales	Administración del Medio Ambiente	72	87%	11	13%	<b>83</b>
Ciencias de la Educación	Licenciatura en Comunicación e Informática Educativa	66	85%	12	15%	<b>78</b>
	Licenciatura en Español y Literatura (Nocturno)	43	90%	5	10%	<b>48</b>
	Licenciatura en Etnoeducación y Desarrollo Comunitario	30	94%	2	6%	<b>32</b>
	Licenciatura en Pedagogía Infantil	96	89%	12	11%	<b>108</b>
Ciencias de la Salud	Medicina	45	78%	13	22%	<b>58</b>
	Ciencias del Deporte y la Recreación	66	79%	18	21%	<b>84</b>
Ingeniería Industrial	Ingeniería Industrial	48	59%	33	41%	<b>81</b>
	Ingeniería Industrial (Nocturno)	73	72%	28	28%	<b>101</b>
Ingeniería Mecánica	Ingeniería Mecánica	64	79%	17	21%	<b>81</b>
Ingenierías Eléctrica, Electrónica, Física y Ciencias de la Computación	Ingeniería Eléctrica	64	77%	19	23%	<b>83</b>
	Ingeniería de Sistemas y Computación	71	87%	11	13%	<b>82</b>
	Ingeniería Física	72	82%	16	18%	<b>88</b>
	Ingeniería Electrónica (Nocturno)	51	68%	24	32%	<b>75</b>
	Ingeniería de Sistemas y Computación (Nocturno)	53	76%	17	24%	<b>70</b>
Tecnologías	Tecnología Eléctrica	71	88%	10	12%	<b>81</b>
	Tecnología Industrial	66	81%	15	19%	<b>81</b>
	Tecnología Mecánica	71	87%	11	13%	<b>82</b>
	Tecnología Química	68	84%	13	16%	<b>81</b>
	Administración Industrial	18	75%	6	25%	<b>24</b>
	Técnico Profesional en Mecatrónica (por ciclos propedéuticos)	71	81%	17	19%	<b>88</b>
<b>TOTAL</b>		<b>1.488</b>	<b>80%</b>	<b>365</b>	<b>20%</b>	<b>1.853</b>

**Fuente:** Base de datos del centro de registro y control académico

La distribución porcentual de los estudiantes matriculados por primera vez es homogénea a la de los inscritos, siendo representada por un **80%** en cuanto a colegios oficiales y en un **20%** por colegios privados.

**ESTUDIANTES MATRICULADOS POR PRIMERA VEZ SEGÚN TIPO DE COLEGIO Y PROGRAMA (2008-II)**

FACULTAD	PROGRAMA	II SEMESTRE				TOTAL
		OFICIAL		PRIVADO		
		N°	%	N°	%	
Bellas Artes y Humanidades	Licenciatura en la Enseñanza de la Lengua Inglesa	64	82%	14	18%	<b>78</b>
Ciencias Ambientales	Administración del Medio Ambiente	70	86%	11	14%	<b>81</b>
Ciencias Básicas	Licenciatura en Matemáticas y Física	33	85%	6	15%	<b>39</b>
Ciencias de la Educación	Licenciatura en Comunicación e Informática Educativa	68	87%	10	13%	<b>78</b>
	Licenciatura en Español y Literatura (Nocturno)	47	84%	9	16%	<b>56</b>
	Licenciatura en Etnoeducación y Desarrollo Comunitario	37	88%	5	12%	<b>42</b>
	Licenciatura en Pedagogía Infantil	90	89%	11	11%	<b>101</b>
Ciencias de la Salud	Medicina	36	64%	20	36%	<b>56</b>
	Ciencias del Deporte y la Recreación	66	80%	16	20%	<b>82</b>
Ingeniería Industrial	Ingeniería Industrial	57	70%	24	30%	<b>81</b>
	Ingeniería Industrial (Nocturno)	70	73%	26	27%	<b>96</b>
Ingeniería Mecánica	Ingeniería Mecánica	56	69%	25	31%	<b>81</b>
Ingenierías Eléctrica, Electrónica, Física y Ciencias de la Computación	Ingeniería Eléctrica	73	89%	9	11%	<b>82</b>
	Ingeniería de Sistemas y Computación	66	80%	17	20%	<b>83</b>
	Ingeniería Electrónica (Nocturno)	47	77%	14	23%	<b>61</b>
	Ingeniería de Sistemas y Computación (Nocturno)	54	75%	18	25%	<b>72</b>
Tecnologías	Química Industrial	69	84%	13	16%	<b>82</b>
	Tecnología Eléctrica	70	86%	11	14%	<b>81</b>
	Tecnología Industrial	64	74%	22	26%	<b>86</b>
	Tecnología Mecánica	70	86%	11	14%	<b>81</b>
	Administración Industrial	26	90%	3	10%	<b>29</b>
	Técnico Profesional en Mecatrónica (por ciclos propedéuticos)	46	84%	9	16%	<b>55</b>
	Ingeniería en Mecatrónica (por ciclos propedéuticos)	37	88%	5	12%	<b>42</b>
	Tecnología Industrial (CERES Mistrató - Risaralda)	41	98%	1	2%	<b>42</b>
<b>TOTAL</b>		<b>1.357</b>	<b>81%</b>	<b>310</b>	<b>19%</b>	<b>1.667</b>

Fuente: Base de datos del centro de registro y control académico

**GRAFICO COMPARATIVO  
MATRICULADOS POR PRIMERA VEZ SEGÚN EL TIPO DE COLEGIO 2008**

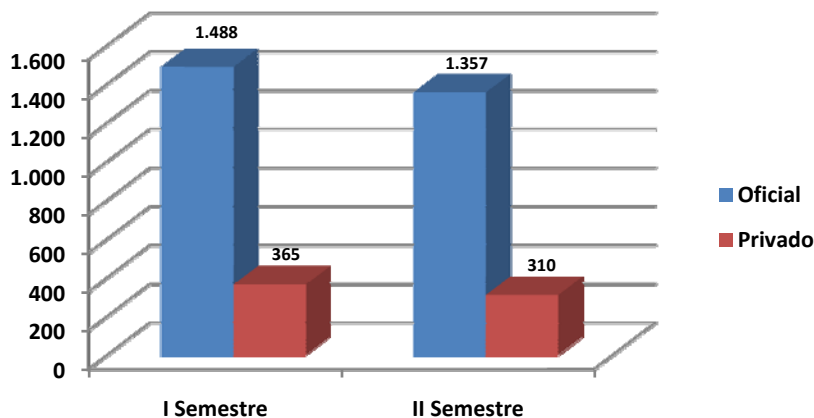

En el año 2008, la distribución en promedio de los estudiantes matriculados por primera vez según tipo de colegio, corresponde a: **80,5%** colegios públicos y **19,5%** colegios privados.



**MATRICULADOS POR PRIMERA VEZ SEGÚN EDAD Y PROGRAMA (2008-I)**

FACULTAD	PROGRAMA	EDAD											TOTAL
		16	17	18	19	20	21	22	23	24	>=25	SIN DEFINIR	
Bellas Artes y Humanidades	Licenciatura en Música	2	17	21	9	9	3	3	6	4	11	1	86
	Licenciatura en Artes Visuales	2	14	11	12	4	2	5	4	3	9		66
	Licenciatura en Filosofía (Nocturno)		6	3	3	5	2	2	1	1	9	1	33
	Licenciatura en la Enseñanza de la Lengua Inglesa	5	11	22	16	5	5	4	3	2	5	1	79
Ciencias Ambientales	Administración del Medio Ambiente	6	30	22	7	3	5	3	1	4	1	1	83
Ciencias de la Educación	Licenciatura en Comunicación e Informática Educativa	5	22	22	7	9	5	2		1	3	2	78
	Licenciatura en Español y Literatura (Nocturno)		7	8	12	3	3	2	2	2	9		48
	Licenciatura en Etnoeducación y Desarrollo Comunitario	1	4	4	3	6		2	2	1	8	1	32
	Licenciatura en Pedagogía Infantil	6	34	26	12	9	9	3	3	1	5		108
Ciencias de la Salud	Medicina	7	12	14	10	3	5	2	2	1	2		58
	Ciencias del Deporte y la Recreación	4	31	23	10	5	2	3	3		3		84
Ingeniería Industrial	Ingeniería Industrial	12	41	18	2	2	2	1	1		2		81
	Ingeniería Industrial (Nocturno)	2	15	16	9	8	9	6	2	8	25	1	101
Ingeniería Mecánica	Ingeniería Mecánica	7	38	16	7	8	2	1	1		1		81
Ingenierías Eléctrica, Electrónica, Física y Ciencias de la Computación	Ingeniería Eléctrica	6	38	18	10	4	2		2	2		1	83
	Ingeniería de Sistemas y Computación	9	40	17	4	4	4	1		1	2		82
	Ingeniería Física	6	43	16	10	6	5				1	1	88
	Ingeniería Electrónica (Nocturno)	7	24	7	9	7	4	4	2	2	8	1	75
	Ingeniería de Sistemas y Computación (Nocturno)	6	6	11	12	3	6	5	4	3	14		70
Tecnologías	Tecnología Eléctrica	3	29	19	10	7	1		4	2	4	2	81
	Tecnología Industrial	7	27	31	11	3	1				1		81
	Tecnología Mecánica	6	28	17	6	11	3	4	2	2	3		82
	Tecnología Química	14	33	22	2	2	2	3	1		2		81
	Administración Industrial			1		2	4	5	4		8		24
	Técnico Profesional en Mecatrónica (por ciclos propedéuticos)	5	23	15	12	4	5	3	2	3	14	2	88
<b>TOTAL</b>		<b>128</b>	<b>573</b>	<b>400</b>	<b>205</b>	<b>132</b>	<b>91</b>	<b>64</b>	<b>52</b>	<b>43</b>	<b>150</b>	<b>15</b>	<b>1.853</b>

Fuente: Base de datos del centro de registro y control académico

**GRÁFICO COMPARATIVO  
MATRICULADOS POR PRIMERA VEZ SEGÚN EDAD (2008-I)**

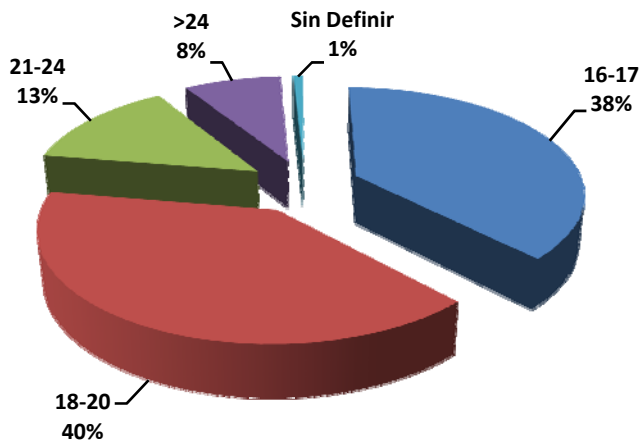

El 91% de los estudiantes matriculados por primera vez se encuentra entre los 16 y 24 años de edad que es la población objetivo para la Educación Superior en pregrado. De dicha población el rango con mayor densidad de estudiantes es el de 18 a 20 años con un 40% del total de estudiantes matriculados por primera vez.

**MATRICULADOS POR PRIMERA VEZ SEGÚN EDAD Y PROGRAMA (2008-II)**

FACULTAD	PROGRAMA	EDAD										TOTAL
		16	17	18	19	20	21	22	23	24	>=25	
Bellas Artes y Humanidades	Licenciatura en la Enseñanza de la Lengua Inglesa	2	22	12	13	7	6	4	3	1	8	78
Ciencias Ambientales	Administración del Medio Ambiente	6	16	23	12	7	8	2	4		3	81
Ciencias Básicas	Licenciatura en Matemáticas y Física		4	6	3	1	2	6	3	1	13	39
Ciencias de la Educación	Licenciatura en Comunicación e Informática Educativa	1	19	18	12	7	7	1	5	3	5	78
	Licenciatura en Español y Literatura (Nocturno)		2	8	8	4	10	1	1	4	18	56
	Licenciatura en Etnoeducación y Desarrollo Comunitario		2	7	7	5	3	3	1	4	10	42
	Licenciatura en Pedagogía Infantil	3	14	31	18	9	7	5	4	1	9	101
Ciencias de la Salud	Medicina	3	16	16	10	6	1	2			2	56
	Ciencias del Deporte y la Recreación	3	20	21	18	7	7	2			4	82
Ingeniería Industrial	Ingeniería Industrial	5	30	19	12	7	4			2	2	81
	Ingeniería Industrial (Nocturno)		3	10	13	13	12	7	4	8	26	96
Ingeniería Mecánica	Ingeniería Mecánica	5	28	20	13	6	4	1	1		3	81
Ingenierías Eléctrica, Electrónica, Física y Ciencias de la Computación	Ingeniería Eléctrica	4	21	26	9	12	4	1	2		3	82
	Ingeniería de Sistemas y Computación	6	17	32	10	10	4		2	1	1	83
	Ingeniería Electrónica (Nocturno)	3	12	17	5	3	5	3	2		11	61
	Ingeniería de Sistemas y Computación (Nocturno)		5	11	13	8	6	3	4	3	19	72
Tecnologías	Química Industrial	6	27	23	10	8	3	1	2	1	1	82
	Tecnología Eléctrica	1	16	22	14	13	1	6	2	2	4	81
	Tecnología Industrial	1	27	30	15	4	2	4	3			86
	Tecnología Industrial (CERES Mistrató - Risaralda)	1	5	7	2	2	2	2	4	2	15	42
	Tecnología Mecánica	3	15	29	9	13	3	4	1	1	3	81
	Administración Industrial						7	7	6	2	7	29
	Técnico Profesional en Mecatrónica (por ciclos propedéuticos)		6	9	12	1	6	5	4	1	11	55
	Ingeniería en Mecatrónica (por ciclos propedéuticos)				2	4	2	1	7	6	20	42
<b>TOTAL</b>		<b>53</b>	<b>327</b>	<b>397</b>	<b>240</b>	<b>157</b>	<b>116</b>	<b>71</b>	<b>65</b>	<b>43</b>	<b>198</b>	<b>1.667</b>

Fuente: Base de datos del centro de registro y control académico

**GRÁFICO COMPARATIVO  
MATRICULADOS POR PRIMERA VEZ SEGÚN EDAD (2008-II)**

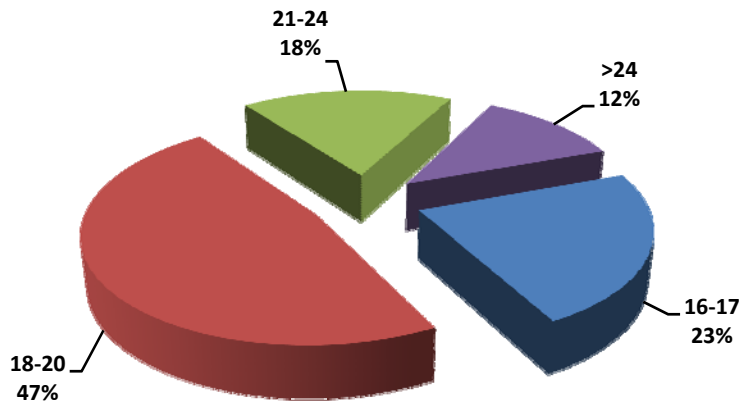

Para el segundo semestre del año 2008, se mantienen las proporciones en los estudiantes matriculados por primera vez. El **88%** de los estudiantes encuentra entre los 16 y 24 años de edad que es la población objetivo para la Educación Superior en pregrado. De dicha población el rango con mayor densidad de estudiantes es el de 18 a 20 años con un **47%** del total de estudiantes matriculados por primera vez.

**MATRICULADOS POR PRIMERA VEZ POR PROGRAMA SEGÚN ESTRATO SOCIOECONÓMICO 2008**

FACULTAD	PROGRAMA	I SEMESTRE							II SEMESTRE						
		I	II	III	IV	V	VI	TOTAL	I	II	III	IV	V	VI	TOTAL
Bellas Artes y Humanidades	Licenciatura en Música	11	32	26	15	2		<b>86</b>							
	Licenciatura en Artes Visuales	11	21	21	11	2		<b>66</b>							
	Licenciatura en Filosofía (Nocturno)	12	12	6	2	1		<b>33</b>							
	Licenciatura en la Enseñanza de la Lengua Inglesa	22	39	14	4			<b>79</b>	25	32	17	4			<b>78</b>
Ciencias Ambientales	Administración del Medio Ambiente	13	35	24	10	1		<b>83</b>	17	37	23	3	1		<b>81</b>
Ciencias Básicas	Licenciatura en Matemáticas y Física								9	21	8	1			<b>39</b>
Ciencias de la Educación	Licenciatura en Comunicación e Informática Educativa	9	45	19	5			<b>78</b>	17	38	18	4	1		<b>78</b>
	Licenciatura en Español y Literatura (Nocturno)	9	24	14	1			<b>48</b>	14	25	15	2			<b>56</b>
	Lic. En Etnoeducación y Desarrollo Comunitario	9	13	9	1			<b>32</b>	20	18	4				<b>42</b>
	Licenciatura en Pedagogía Infantil	30	49	20	8	1		<b>108</b>	20	49	28	2	1	1	<b>101</b>
Ciencias de la Salud	Medicina	9	22	17	9	1		<b>58</b>	11	20	17	7		1	<b>56</b>
	Ciencias del Deporte y la Recreación	16	29	27	11	1		<b>84</b>	17	32	18	12	3		<b>82</b>
Ingeniería Industrial	Ingeniería Industrial	9	30	21	9	10	2	<b>81</b>	7	45	17	8	1	3	<b>81</b>
	Ingeniería Industrial (Nocturno)	12	26	29	27	5	2	<b>101</b>	7	27	29	30	1	2	<b>96</b>
Ingeniería Mecánica	Ingeniería Mecánica	13	38	22	5	1	2	<b>81</b>	12	32	24	10	1	2	<b>81</b>
Ingenierías Eléctrica, Electrónica, Física y Ciencias de la Computación	Ingeniería Eléctrica	20	33	14	12	3	1	<b>83</b>	13	34	26	8	1		<b>82</b>
	Ingeniería de Sistemas y Computación	15	42	18	6		1	<b>82</b>	9	34	29	8	3		<b>83</b>
	Ingeniería Física	11	32	28	12	4	1	<b>88</b>							
	Ingeniería Electrónica (Nocturno)	4	22	27	15	7		<b>75</b>	9	21	14	14	1	2	<b>61</b>
	Ingeniería de Sistemas y Computación (Nocturno)	8	17	23	18	4		<b>70</b>	7	18	23	22	1	1	<b>72</b>
Tecnologías	Química Industrial								15	39	19	6	3		<b>82</b>
	Tecnología Eléctrica	16	35	22	7	1		<b>81</b>	19	42	18	2			<b>81</b>
	Tecnología Industrial	18	28	19	15		1	<b>81</b>	16	35	24	9	2		<b>86</b>
	Tecnología Mecánica	12	41	25	4			<b>82</b>	17	39	20	4	1		<b>81</b>
	Tecnología Química	17	39	19	2	3	1	<b>81</b>							
	Administración Industrial	2	6	5	9	2		<b>24</b>	2	7	12	5	3		<b>29</b>
	Técnico Profesional en Mecatrónica (por ciclos propedéuticos)	3	36	24	20	5		<b>88</b>	3	19	16	13	3	1	<b>55</b>
	Ingeniería en Mecatrónica (por ciclos propedéuticos)									11	23	7	1		<b>42</b>
	Tecnología Industrial (CERES Mistrató - Risaralda)								18	13	9	2			<b>42</b>
<b>TOTAL</b>		<b>311</b>	<b>746</b>	<b>493</b>	<b>238</b>	<b>54</b>	<b>11</b>	<b>1.853</b>	<b>304</b>	<b>688</b>	<b>451</b>	<b>183</b>	<b>28</b>	<b>13</b>	<b>1.667</b>

Fuente: Base de datos del centro de registro y control académico

**DISTRIBUCIÓN DE PORCENTAJE DE MATRICULADOS POR PRIMERA VEZ SEGÚN ESTRATO SOCIOECONÓMICO 2008**

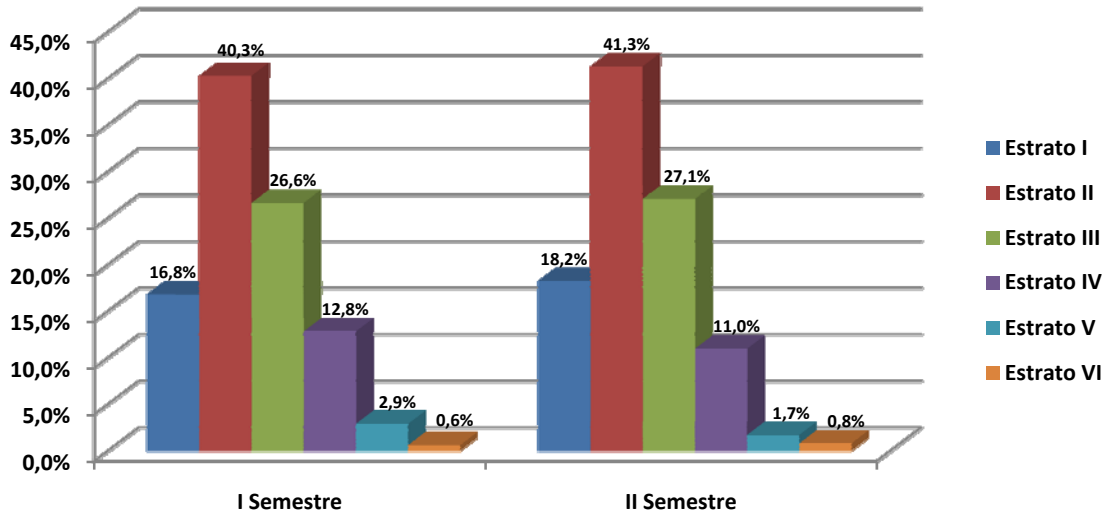

**TABLA RESUMEN  
MATRICULADOS POR PRIMERA VEZ SEGÚN ESTRATO SOCIOECONÓMICO 2008**

ESTRATO	SEMESTRE I	SEMESTRE II
I	16,8%	18,2%
II	40,3%	41,3%
III	26,6%	27,1%
IV	12,8%	11,0%
V	2,9%	1,7%
VI	0,6%	0,8%

En promedio el **85%** de los matriculados por primera vez en el año 2008 pertenecen a los estratos 1, 2 y 3.

TENDENCIA DE LOS ESTUDIANTES MATRICULADOS POR PRIMERA VEZ POR PROGRAMA PERIODO (1998-2008)

FACULTAD	PROGRAMA	1998		1999		2000		2001		2002		2003		2004		2005		2006		2007		2008	
		I	II	I	II	I	II	I	II	I	II	I	II	I	II	I	II	I	II	I	II	I	II
Bellas Artes y Humanidades	Licenciatura en Música	21	39		33		57		95	42		70		88		83		73		86			
	Licenciatura en Artes Plásticas	16	20		32																		
	Licenciatura en Filosofía (Diurno)	12	22		24		10		31	20		38											
	Licenciatura en Artes Visuales						41		75	65		80		80		52		51		66			
	Licenciatura en Filosofía (Nocturno)													37		31		34		33			
	Licenciatura en la Enseñanza de la Lengua Inglesa													79	85	78	71	73	78	80	79	78	
Ciencias Ambientales	Administración del Medio Ambiente	37	39	40	40	56	55	66	76	76	76	81	75	76	84	81	75	64	77	81	83	81	
Ciencias Básicas	Licenciatura en Matemáticas y Física	31	37	36	32	36		50	60	60	68	66		43		51		47		31		39	
Ciencias de la Educación	Licenciatura en Comunicación e Informática Educativa													81	86	79	73	79	78	78	78	78	
	Licenciatura en Español y Literatura (Nocturno)						74	33	39	66	62	57		60	58	42	55	46	64	47	48	56	
	Licenciatura en Español y Comunicación Audiovisual	41	34	40	39	37																	
	Licenciatura en Etnoeducación y Desarrollo Comunitario	33	16	19	29	26		30	21	32	52	37	27	42	65	33	40	35	42	41	32	42	
	Licenciatura en Pedagogía Infantil		22		39			78	78	95	102	106	100	100	105	81	78	84	78	107	108	101	
	Lic. En Pedagogía Infantil (CERES Quinchía - Risaralda)																	47					
Ciencias de la Salud	Lic. En Etnoeducación y Desarrollo Comunitario (CERES Mistrató - Risaralda)																			30			
	Medicina	31	29	36	35	68	65	49	51	51	50	51	52	47	56	55	56	56	56	55	58	56	
	Ciencias del Deporte y la Recreación	29	31	35	35	30	39	57	66	68	72	77	69	78	82	82	84	86	78	81	84	82	
Ingenierías Eléctrica, Electrónica, Física y Ciencias de la Computación	Ingeniería Eléctrica	49	52	50	48	52	57	63	75	76	75	74	74	76	83	82	83	80	79	81	83	82	
	Ingeniería de Sistemas y Computación	54	52	52	52	94	63	73	79	76	76	80	77	78	81	81	87	82	77	82	82	83	
	Ingeniería Física										85		85		122		95		79		88		
	Ingeniería Electrónica (Nocturno)											76	68	55	79	34	62	50	76	65	75	61	
	Ingeniería de Sistemas y Computación (Nocturno)											70	65	60	75	65	74	69	80	70	70	72	
Ingeniería Industrial	Ingeniería Industrial	31	32	44	43	74	59	65	78	74	76	77	77	76	85	84	83	89	78	81	81	81	
	Ingeniería Industrial (Nocturno)											64	81	73	84	80	90	86	75	101	101	96	
	Ingeniería Industrial (Extensión San Andrés Islas)																		40				
Ingeniería Mecánica	Ingeniería Mecánica	45	47	51	48	53	49	62	81	75	74	84	72	78	82	81	83	85	78	81	81	81	
	Ingeniería Mecánica (Nocturno)											56	35	23	50	32	41	32					
Tecnologías	Química Industrial													81		80		82		80		82	
	Tecnología Eléctrica	45	47	49	44	51	54	66	72	69	72	77	70	76	82	82	83	82	77	81	81	81	
	Tecnología Industrial	37	43	41	40	66	54	68	74	70	72	75	65	75	82	81	87	82	79	80	81	86	
	Tecnología Mecánica	33	40	41	36	56	51	64	74	71	71	76	69	77	82	82	82	79	81	82	82	81	
	Tecnología Química	39	37	42	41	54	53	64	69	68	74	75	72		80		90		78		81		
	Administración Industrial												27	25	21		19		25	34	24	29	
	Química Industrial (Profesionalización)												22	25	26		10						
	Técnico Profesional en Mecatrónica (por ciclos propedéuticos)																				74	88	55
	Ingeniería en Mecatrónica (por ciclos propedéuticos)																						42
Tecnología Industrial (CERES Mistrató - Risaralda)																						42	
<b>TOTAL</b>		<b>584</b>	<b>558</b>	<b>657</b>	<b>601</b>	<b>842</b>	<b>599</b>	<b>1.037</b>	<b>987</b>	<b>1.201</b>	<b>1.288</b>	<b>1.364</b>	<b>1.527</b>	<b>1.484</b>	<b>1.940</b>	<b>1.446</b>	<b>1.767</b>	<b>1.515</b>	<b>1.711</b>	<b>1.623</b>	<b>1.853</b>	<b>1.667</b>	
<b>TOTAL ANUAL</b>		<b>1.142</b>		<b>1.258</b>		<b>1.441</b>		<b>2.024</b>		<b>1.201</b>		<b>2.652</b>		<b>3.011</b>		<b>3.386</b>		<b>3.282</b>		<b>3.334</b>		<b>3.520</b>	

Fuente: Base de datos del centro de registro y control académico

**EVOLUCIÓN ANUAL EN EL NÚMERO DE MATRICULADOS POR PRIMERA VEZ (1998-2008)**

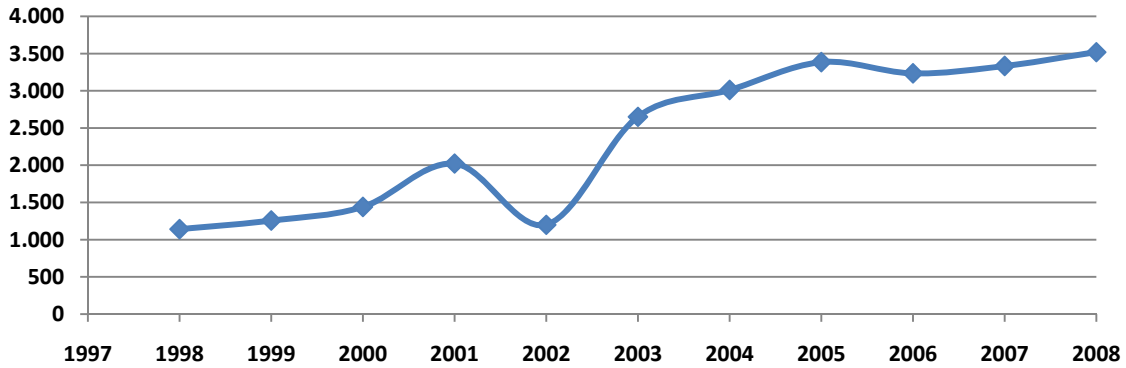

**TENDENCIA ANUAL EN EL NÚMERO DE INSCRITOS, ADMITIDOS Y MATRICULADOS PERIODO (1998-2008)**

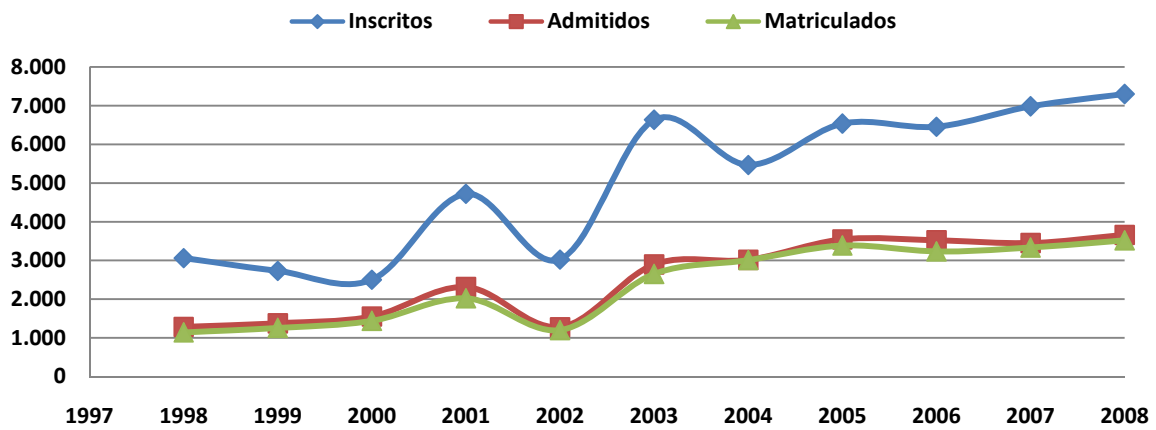

**TENDENCIA EN EL PORCENTAJE DE ADMITIDOS SOBRE INSCRITOS PERIODO (1998-2008)**

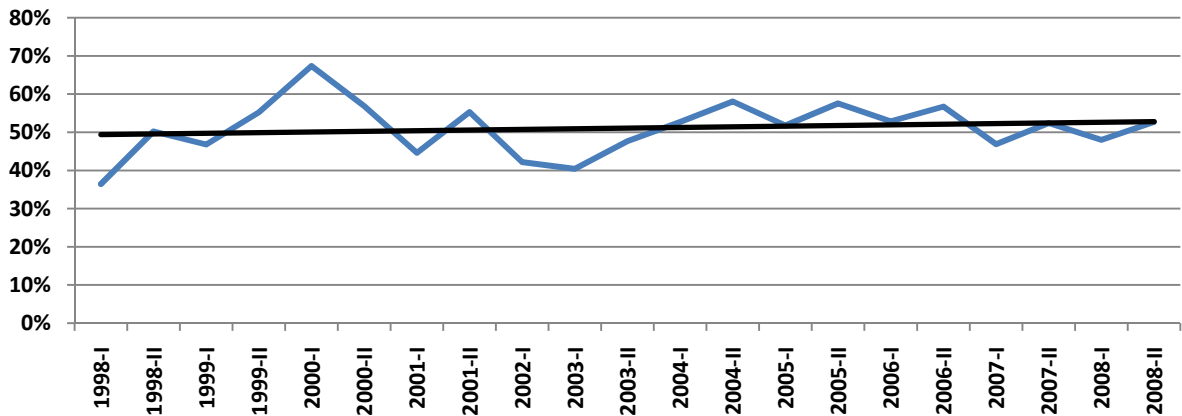

**TENDENCIA DEL PORCENTAJE DE MATRICULADOS SOBRE ADMITIDOS PERIODO (1998-2008)**

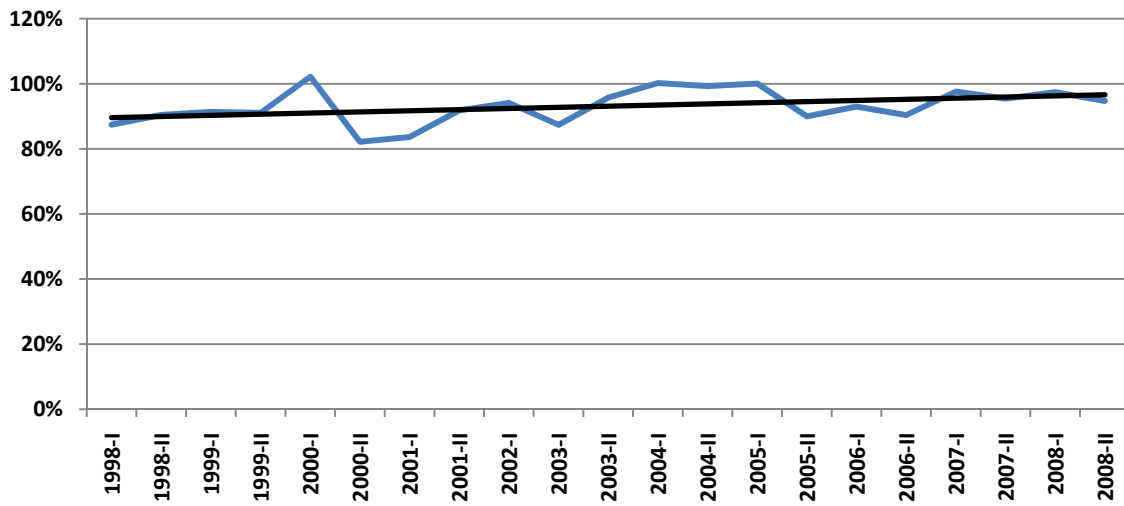

**TENDENCIA DEL PORCENTAJE DE MATRICULADOS SOBRE INSCRITOS PERIODO (1998-2008)**

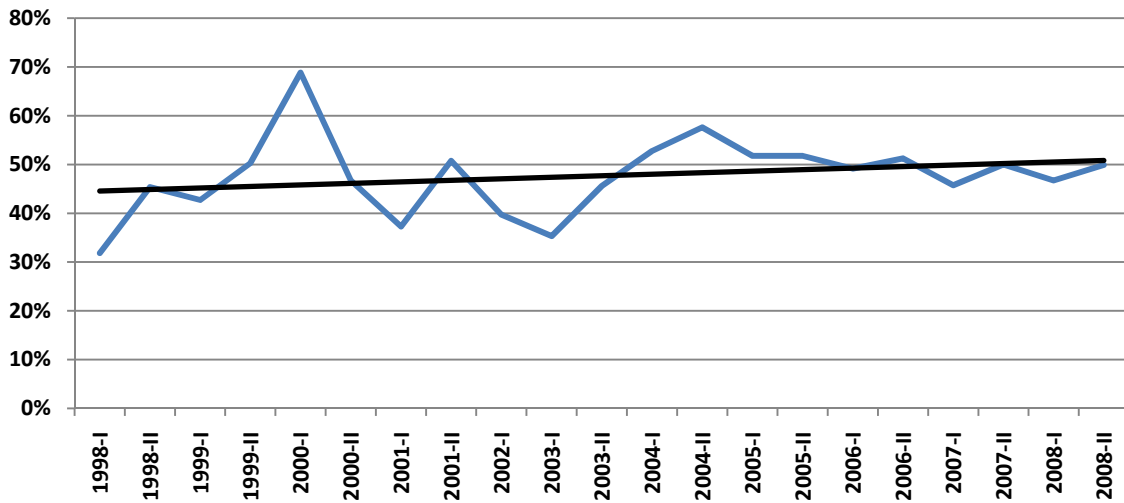

**MATRÍCULA TOTAL POR PROGRAMA ACADÉMICO SEGÚN GÉNERO 2008**

FACULTAD	PROGRAMA	I SEMESTRE			II SEMESTRE		
		GÉNERO		TOTAL	GÉNERO		TOTAL
		M	F		M	F	
Bellas Artes y Humanidades	Licenciatura en Música	243	87	330	205	78	283
	Licenciatura en Artes Plásticas	7	3	10	6	2	8
	Licenciatura en Filosofía (Diurno)	9	6	15	7	12	19
	Licenciatura en Artes Visuales	147	140	287	142	119	261
	Licenciatura en Filosofía (Nocturno)	77	34	111	62	27	89
	Licenciatura en la Enseñanza de la Lengua Inglesa	176	256	432	187	281	468
Ciencias Ambientales	Administración del Medio Ambiente	274	377	651	279	375	654
Ciencias Básicas	Licenciatura en Matemáticas y Física	86	53	139	98	61	159
Ciencias de la Educación	Licenciatura en Comunicación e Informática Educativa	194	274	468	233	287	520
	Licenciatura en Español y Literatura (Nocturno)	171	215	386	191	225	416
	Licenciatura en Español y Comunicación Audiovisual	3	5	8	2	4	6
	Licenciatura en Etnoeducación y Desarrollo Comunitario	121	164	285	117	172	289
	Licenciatura en Pedagogía Infantil	19	677	696	18	659	677
	Licenciatura en Pedagogía Infantil (CERES Quinchía - Risaralda)		30	30	1	29	30
	Lic. En Etnoeducación y Desarrollo Comunitario (CERES Mistrató - Risaralda)	24	6	30	22	6	28
Ciencias de la Salud	Medicina	347	282	629	340	290	630
	Ciencias del Deporte y la Recreación	447	239	686	453	249	702
Ingeniería Industrial	Ingeniería Industrial	514	440	954	520	449	969
	Ingeniería Industrial (Nocturno)	245	288	533	261	315	576
	Ingeniería Industrial (Extensión San Andrés Islas)	10	18	28	9	17	26
Ingeniería Mecánica	Ingeniería Mecánica	632	62	694	634	63	697
	Ingeniería Mecánica (Nocturno)	57	1	58	55	1	56
Ingenierías Eléctrica, Electrónica, Física y Ciencias de la Computación	Ingeniería Eléctrica	632	125	757	638	131	769
	Ingeniería de Sistemas y Computación	526	133	659	528	129	657
	Ingeniería Física	164	103	267	123	79	202
	Ingeniería Electrónica (Nocturno)	294	40	334	285	43	328
	Ingeniería de Sistemas y Computación (Nocturno)	210	73	283	205	71	276
Tecnologías	Química Industrial	89	145	234	124	194	318
	Tecnología Eléctrica	268	82	350	285	82	367
	Tecnología Industrial	250	306	556	243	309	552
	Tecnología Mecánica	369	52	421	371	50	421
	Tecnología Química	124	165	289	96	147	243
	Administración Industrial	53	83	136	60	79	139
	Química Industrial (Profesionalización)	5	15	20	3	5	8
	Técnico Profesional en Mecatrónica (por ciclos propedéuticos)	138	12	150	168	15	183
	Ingeniería en Mecatrónica (por ciclos propedéuticos)				40	2	42
	Tecnología Industrial (CERES Mistrató - Risaralda)				14	27	41
<b>TOTAL</b>		<b>6.925</b>	<b>4.991</b>	<b>11.916</b>	<b>7.025</b>	<b>5.084</b>	<b>12.109</b>

Fuente: Base de datos del centro de registro y control académico

**GRÁFICO COMPARATIVO - MATRÍCULA TOTAL SEGÚN GÉNERO 2008**

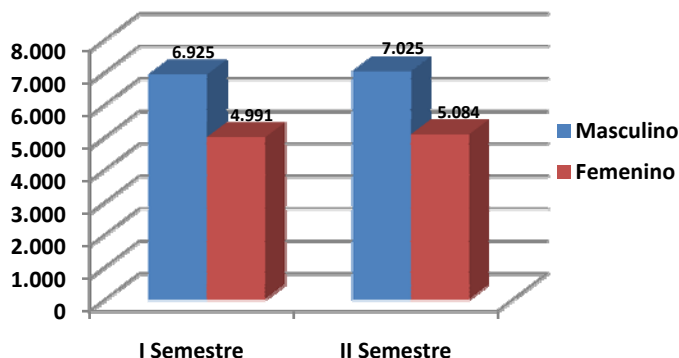

En promedio para el año 2008 el 58% de los estudiantes matriculados son hombres y el 42% son mujeres.

De igual manera, el programa académico con mayor número de estudiantes es Ingeniería Industrial (Diurno) con un 8% de la matrícula total.



**GRÁFICO COMPARATIVO**  
**PROMEDIO DE LA MATRÍCULA TOTAL ANUAL POR PROGRAMA ACADÉMICO 2008**

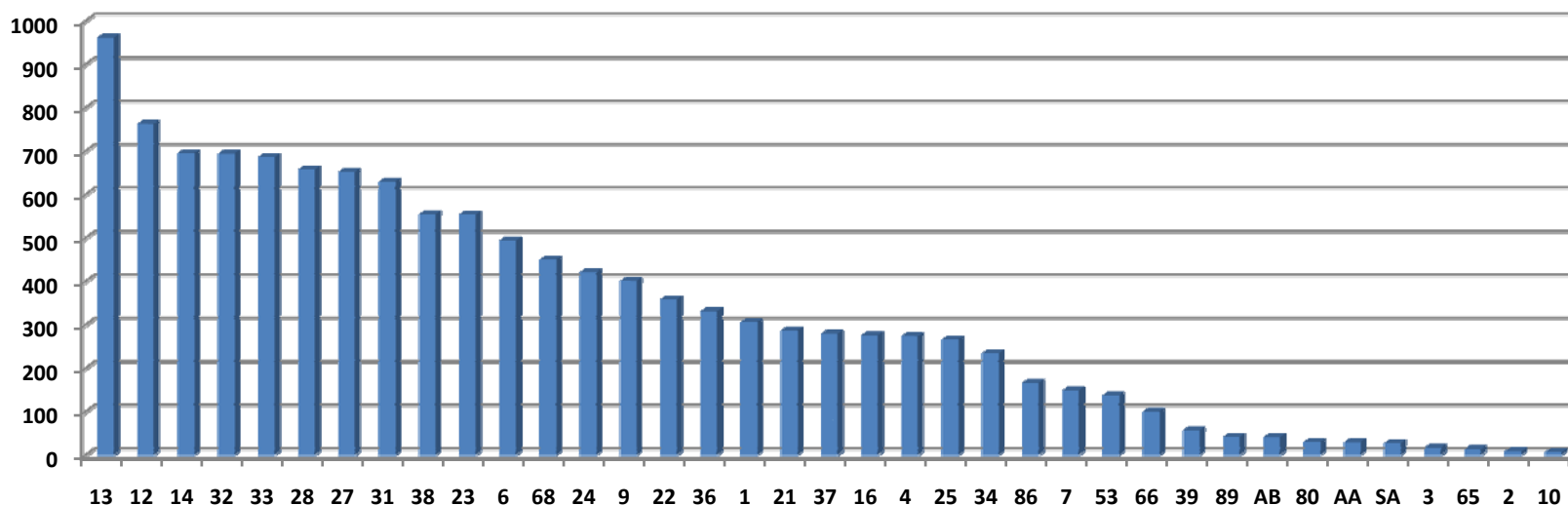

CONVENCIONES			
1	Licenciatura en Música	22	Tecnología Eléctrica
2	Licenciatura en Artes Plásticas	23	Tecnología Industrial
3	Licenciatura en Filosofía (Diurno)	24	Tecnología Mecánica
4	Licenciatura en Artes Visuales	25	Tecnología Química
6	Licenciatura en Comunicación e Informática Educativa	27	Administración del Medio Ambiente
7	Licenciatura en Matemáticas y Física	28	Ingeniería de Sistemas y Computación
9	Licenciatura en Español y Literatura (Nocturno)	31	Medicina
10	Licenciatura en Español y Comunicación Audiovisual	32	Ciencias del Deporte y la Recreación
12	Ingeniería Eléctrica	33	Licenciatura en Pedagogía Infantil
13	Ingeniería Industrial	34	Ingeniería Física
14	Ingeniería Mecánica	36	Ingeniería Electrónica (Nocturno)
16	Química Industrial	37	Ingeniería de Sistemas y Computación (Nocturno)
21	Licenciatura en Etnoeducación y Desarrollo Comunitario	38	Ingeniería Industrial (Nocturno)
		39	Ingeniería Mecánica (Nocturno)
		53	Administración Industrial
		65	Química Industrial (Profesionalización)
		66	Licenciatura en Filosofía (Nocturno)
		68	Licenciatura en la Enseñanza de la Lengua Inglesa
		80	Licenciatura en Pedagogía Infantil (CERES Quinchía - Risaralda)
		86	Técnico Profesional en Mecatrónica (por ciclos propedéuticos)
		89	Ingeniería en Mecatrónica (por ciclos propedéuticos)
		AA	Lic. En Etnoeducación y Desarrollo Comunitario (CERES Mistrató - Risaralda)
		AB	Tecnología Industrial (CERES Mistrató - Risaralda)
		SA	Ingeniería Industrial (Extensión San Andrés Islas)

Los programas con mayor número de matriculados son en su orden: Ingeniería Industrial (Diurno), Ingeniería Eléctrica, Ingeniería Mecánica (Diurno), Ciencias del Deporte y la Recreación, Licenciatura en Pedagogía Infantil e Ingeniería de Sistemas y Computación (Diurno). Los matriculados de éstos programas representa el **37%** del total de la matrícula.

**MATRÍCULA TOTAL POR PROGRAMA SEGÚN ESTRATO SOCIOECONÓMICO (2008-I)**

FACULTAD	PROGRAMA	ESTRATO						TOTAL
		I	II	III	IV	V	VI	
Bellas Artes y Humanidades	Licenciatura en Música	37	126	120	35	9	3	330
	Licenciatura en Artes Plásticas	1	1	7	1			10
	Licenciatura en Filosofía (Diurno)	3	5	6	1			15
	Licenciatura en Artes Visuales	44	104	82	43	10	4	287
	Licenciatura en Filosofía (Nocturno)	25	51	24	8	2	1	111
	Licenciatura en la Enseñanza de la Lengua Inglesa	77	173	146	30	6		432
Ciencias Ambientales	Administración del Medio Ambiente	81	255	223	72	18	2	651
Ciencias Básicas	Licenciatura en Matemáticas y Física	34	68	29	7	1		139
Ciencias de la Educación	Licenciatura en Comunicación e Informática Educativa	86	219	138	21	4		468
	Licenciatura en Español y Literatura (Nocturno)	101	164	103	14	4		386
	Licenciatura en Español y Comunicación Audiovisual	2		5	1			8
	Licenciatura en Etnoeducación y Desarrollo Comunitario	98	119	59	7	2		285
	Licenciatura en Pedagogía Infantil	129	338	190	33	5	1	696
	Licenciatura en Pedagogía Infantil (CERES Quinchía - Risaralda)	1	19	6	4			30
Ciencias de la Salud	Lic. En Etnoeducación y Desarrollo Comunitario (CERES Mistrató - Risaralda)	21		9				30
	Medicina	51	220	233	77	27	21	629
Ingeniería Industrial	Ciencias del Deporte y la Recreación	102	295	227	51	8	3	686
	Ingeniería Industrial	90	287	334	148	68	27	954
	Ingeniería Industrial (Nocturno)	60	165	211	77	13	7	533
Ingeniería Mecánica	Ingeniería Industrial (Extensión San Andrés Islas)	28						28
	Ingeniería Mecánica	85	246	220	97	33	13	694
Ingenierías Eléctrica, Electrónica, Física y Ciencias de la Computación	Ingeniería Mecánica (Nocturno)	5	17	27	7		2	58
	Ingeniería Eléctrica	111	238	283	94	19	12	757
	Ingeniería de Sistemas y Computación	84	220	253	76	19	7	659
	Ingeniería Física	42	96	86	27	12	4	267
	Ingeniería Electrónica (Nocturno)	23	96	150	52	11	2	334
Tecnologías	Ingeniería de Sistemas y Computación (Nocturno)	23	78	122	49	10	1	283
	Química Industrial	33	73	109	13	6		234
	Tecnología Eléctrica	67	147	112	21	2	1	350
	Tecnología Industrial	96	208	181	60	10	1	556
	Tecnología Mecánica	65	192	131	27	4	2	421
	Tecnología Química	51	107	102	17	10	2	289
	Administración Industrial	20	32	53	25	5	1	136
	Química Industrial (Profesionalización)	5	3	8	4			20
Técnico Profesional en Mecatrónica (por ciclos propedéuticos)	7	46	62	25	10		150	
<b>TOTAL</b>		<b>1.788</b>	<b>4.408</b>	<b>4.051</b>	<b>1.224</b>	<b>328</b>	<b>117</b>	<b>11.916</b>

Fuente: Base de datos del centro de registro y control académico

**GRÁFICO COMPARATIVO  
MATRÍCULA TOTAL SEGÚN ESTRATO SOCIOECONÓMICO (2008-I)**

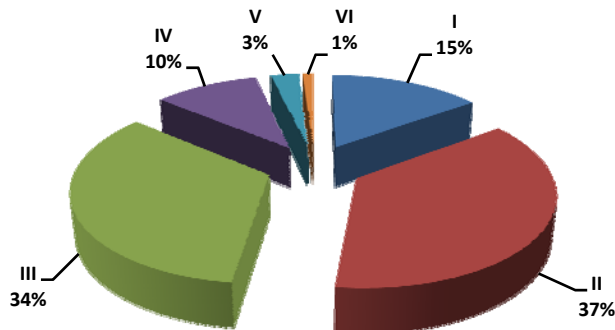

El 86% de la población matriculada para este primer semestre corresponde a los estratos I, II y III.

Los estratos I y II equivalen al 52% de la matrícula total.

**MATRÍCULA TOTAL POR PROGRAMA SEGÚN ESTRATO SOCIOECONÓMICO (2008-II)**

FACULTAD	PROGRAMA	ESTRATO						TOTAL
		I	II	III	IV	V	VI	
Bellas Artes y Humanidades	Licenciatura en Música	32	113	98	28	8	4	283
	Licenciatura en Artes Plásticas		3	4	1			8
	Licenciatura en Filosofía (Diurno)	4	3	10	1		1	19
	Licenciatura en Artes Visuales	39	93	78	38	9	4	261
	Licenciatura en Filosofía (Nocturno)	19	39	22	6	2	1	89
	Licenciatura en la Enseñanza de la Lengua Inglesa	92	181	155	36	4		468
Ciencias Ambientales	Administración del Medio Ambiente	81	256	234	66	15	2	654
Ciencias Básicas	Licenciatura en Matemáticas y Física	36	75	38	8	2		159
Ciencias de la Educación	Licenciatura en Comunicación e Informática Educativa	91	249	151	24	4	1	520
	Licenciatura en Español y Literatura (Nocturno)	105	183	109	16	3		416
	Licenciatura en Español y Comunicación Audiovisual	1	3	1	1			6
	Licenciatura en Etnoeducación y Desarrollo Comunitario	101	121	58	7	2		289
	Licenciatura en Pedagogía Infantil	126	328	182	34	5	2	677
	Licenciatura en Pedagogía Infantil (CERES Quinchía - Risaralda)	1	18	6	5			30
Ciencias de la Salud	Lic. En Etnoeducación y Desarrollo Comunitario (CERES Mistrató - Risaralda)	17		11				28
	Medicina	50	223	237	76	24	20	630
Ingeniería Industrial	Ciencias del Deporte y la Recreación	103	301	220	64	11	3	702
	Ingeniería Industrial	105	300	329	146	64	25	969
	Ingeniería Industrial (Nocturno)	64	168	222	99	14	9	576
Ingeniería Mecánica	Ingeniería Industrial (Extensión San Andrés Islas)	26						26
	Ingeniería Mecánica	77	251	226	99	32	12	697
Ingenierías Eléctrica, Electrónica, Física y Ciencias de la Computación	Ingeniería Mecánica (Nocturno)	5	17	26	7		1	56
	Ingeniería Eléctrica	116	246	285	89	21	12	769
	Ingeniería de Sistemas y Computación	84	212	247	83	24	7	657
	Ingeniería Física	31	78	64	19	9	1	202
	Ingeniería Electrónica (Nocturno)	29	94	136	55	11	3	328
Tecnologías	Ingeniería de Sistemas y Computación (Nocturno)	23	82	107	55	8	1	276
	Química Industrial	42	113	128	24	9	2	318
	Tecnología Eléctrica	78	154	107	25	2	1	367
	Tecnología Industrial	92	208	169	73	9	1	552
	Tecnología Mecánica	71	186	126	32	4	2	421
	Tecnología Química	43	90	89	14	7		243
	Administración Industrial	15	33	56	26	8	1	139
	Química Industrial (Profesionalización)	2	2	4				8
	Técnico Profesional en Mecatrónica (por ciclos propedéuticos)	10	56	69	36	11	1	183
	Ingeniería en Mecatrónica (por ciclos propedéuticos)		11	23	7	1		42
Tecnología Industrial (CERES Mistrató - Risaralda)	17	13	9	2			41	
<b>TOTAL</b>		<b>1.828</b>	<b>4.503</b>	<b>4.036</b>	<b>1.302</b>	<b>323</b>	<b>117</b>	<b>12.109</b>

Fuente: Base de datos del centro de registro y control académico

**GRÁFICO COMPARATIVO  
MATRÍCULA TOTAL SEGÚN ESTRATO SOCIOECONÓMICO (2008-II)**

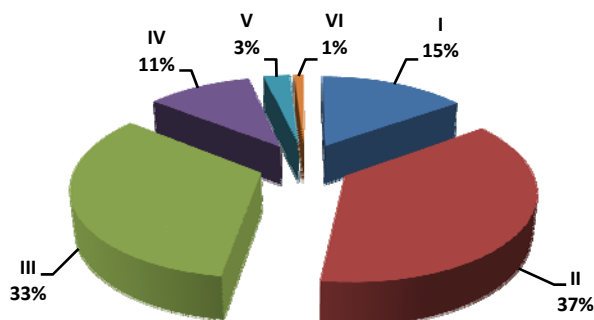

El 85% de la población matriculada para el segundo semestre, corresponde a los estratos I, II y III.

**MATRICULA TOTAL POR PROGRAMA ACADÉMICO SEGÚN MUNICIPIOS DE RISARALDA (2008-I)**

FACULTAD	PROGRAMA	MUNICIPIO														TOTAL	
		APIA	BALB	B.U	CELIA	DOS/	GUAT	MARS	MIST	P.R	PER	QUIN	SANT	SRC	VIRG		
Bellas Artes y Humanidades	Licenciatura en Música	3		1		63		1			173		4	18	3	266	
	Licenciatura en Artes Plásticas					1					9					10	
	Licenciatura en Filosofía (Diurno)					3					9			1		13	
	Licenciatura en Artes Visuales			2		41				1	201			7	6	258	
	Licenciatura en Filosofía (Nocturno)		1			20					74	1		3	1	100	
	Licenciatura en la Enseñanza de la Lengua Inglesa					84	3	2		2	239		2	21	21	374	
Ciencias Ambientales	Administración del Medio Ambiente	2		1	1	112	1	4		1	358	3	2	30	13	528	
Ciencias de la Educación	Licenciatura en Comunicación e Informática Educativa	2			1	100		1			287	2	1	23	18	435	
	Licenciatura en Español y Literatura (Nocturno)					77	1				251	2		14	7	352	
	Licenciatura en Español y Comunicación Audiovisual					3					4					7	
	Licenciatura en Etnoeducación y Desarrollo Comunitario	2				54			1	1	159			8	1	226	
	Licenciatura en Pedagogía Infantil	1		4	1	143			7		2	399	3		37	13	610
	Licenciatura en Pedagogía Infantil (CERES Quinchía - Risaralda)												28				28
	Licenciatura en Etnoeducación y Desarrollo Comunitario (CERES Mistrató - Risaralda)								30							30	
Ciencias Básicas	Licenciatura en Matemáticas y Física			1		15					92	1		7	1	117	
Ciencias de la Salud	Medicina	8	1	6	4	67	3	10	4	2	228	6	8	18	16	381	
	Ciencias del Deporte y la Recreación	2	1	5	2	125	6	3	1		384	1	3	38	19	590	
Ingeniería Industrial	Ingeniería Industrial	1		11	2	136	2	8		4	573	5	5	32	24	803	
	Ingeniería Industrial (Nocturno)					105			1		357	1		33	4	501	
Ingeniería Mecánica	Ingeniería Mecánica	4	2	9	4	102	2	6	1		308	9	1	28	16	492	
	Ingeniería Mecánica (Nocturno)					7					32			3		42	
Ingenierías Eléctrica, Electrónica, Física y Ciencias de la Computación	Ingeniería Eléctrica	2		1		134	1	4	1	1	415	1	1	26	8	595	
	Ingeniería de Sistemas y Computación	2		5	2	111	1	7	1	2	387	7	1	33	18	577	
	Ingeniería Física					63			1		161	2		12		239	
	Ingeniería Electrónica (Nocturno)					74					196	2		15	3	290	
	Ingeniería de Sistemas y Computación (Nocturno)	1				63	1				186		1	14	1	267	
Tecnologías	Química Industrial	2		3		35	1	2	1	1	117	1	1	12	2	178	
	Tecnología Eléctrica			1		89			1		205		1	9	4	310	
	Tecnología Industrial	4		6	2	105	3	4	1	1	316	1		33	21	497	
	Tecnología Mecánica	3		5		72			5		256			15	10	366	
	Tecnología Química	1		2		65			1		163		1	12	4	249	
	Administración Industrial					24					101			7	3	135	
	Química Industrial (Profesionalización)					3					14				3	20	
	Técnico Profesional en Mecatrónica (por ciclos propedéuticos)			2		35	1				77			17		132	
<b>TOTAL</b>		<b>40</b>	<b>5</b>	<b>65</b>	<b>19</b>	<b>2.131</b>	<b>26</b>	<b>68</b>	<b>41</b>	<b>18</b>	<b>6.731</b>	<b>76</b>	<b>32</b>	<b>526</b>	<b>240</b>	<b>10.018</b>	

Fuente: Base de datos del centro de registro y control académico

CONVENCIONES		
BAL: Balboa	MARS: Marsella	SANT: Santuario
B.U: Belén de Umbria	MIST: Mistrató	SRC: Santa Rosa de Cabal
CELIA: La Celia	P.R: Pueblo Rico	VIRG: La Virginia
DOS/: Dosquebradas	PER: Pereira	
GUAT: Guática	QUIN: Quinchía	

**MATRICULA TOTAL POR PROGRAMA ACADÉMICO SEGÚN MUNICIPIOS DE RISARALDA (2008-II)**

FACULTAD	PROGRAMA	MUNICIPIOS														TOTAL	
		APIA	BALB	B.U	CELIA	DOS/	GUAT	MARS	MIST	P.R	PER	QUIN	SANT	SRC	VIRG		
Bellas Artes y Humanidades	Licenciatura en Música	2		1		54		1			156		3	15	3	235	
	Licenciatura en Artes Plásticas					1					5			1	1	8	
	Licenciatura en Filosofía (Diurno)					1					15			1		17	
	Licenciatura en Artes Visuales			2		36				1	180			7	5	231	
	Licenciatura en Filosofía (Nocturno)					20					54	1		4	2	81	
	Licenciatura en la Enseñanza de la Lengua Inglesa					94	3	5		2	250	1	1	21	19	396	
Ciencias Ambientales	Administración del Medio Ambiente	2		1	1	107	3	3		2	345	3	2	36	16	521	
Ciencias Básicas	Licenciatura en Matemáticas y Física			1		21	2				99	1		8		132	
Ciencias de la Educación	Licenciatura en Comunicación e Informática Educativa	2			1	109		1			321	2	2	24	23	485	
	Licenciatura en Español y Literatura (Nocturno)					77	1				283	2		18	7	388	
	Licenciatura en Español y Comunicación Audiovisual										6					6	
	Licenciatura en Etnoeducación y Desarrollo Comunitario	2				51			1	1	162	1		7	2	227	
	Licenciatura en Pedagogía Infantil	2		2	2	143			7	1	2	379	6		38	17	599
	Licenciatura en Pedagogía Infantil (CERES Quinchía - Risaralda)											7	19				26
Ciencias de la Salud	Licenciatura en Etnoeducación y Desarrollo Comunitario (CERES Mistrató - Risaralda)										28					28	
	Medicina	7	2	6	5	61	3	12	6	3	232	7	8	17	14	383	
Ingeniería Industrial	Ciencias del Deporte y la Recreación	3		5	4	120	4	4	1		400	1	3	34	21	600	
	Ingeniería Industrial			12	4	142	3	7	1	5	568	6	4	29	23	804	
Ingeniería Mecánica	Ingeniería Industrial (Nocturno)			1		128	1				363	1		37	7	538	
	Ingeniería Mecánica	3	1	8	3	106	1	3	1	1	305	5	1	27	15	480	
Ingenierías Eléctrica, Electrónica, Física y Ciencias de la Computación	Ingeniería Mecánica (Nocturno)					5					31			4		40	
	Ingeniería Eléctrica	3		1		133	1	5	2	1	406	1		29	7	589	
	Ingeniería de Sistemas y Computación	3		9	2	113		8	1	1	378	5	1	40	16	577	
	Ingeniería Física			1		50		1			116			9	1	178	
	Ingeniería Electrónica (Nocturno)					73					191	1		13	2	280	
	Ingeniería de Sistemas y Computación (Nocturno)	1				65	1	1			177		1	13	1	260	
Tecnologías	Química Industrial	2		3		57		2	1	1	153	1	2	15	1	238	
	Tecnología Eléctrica			1		92		3			210			9	5	320	
	Tecnología Industrial	6		8	2	103	3	4	1	1	306	2		38	23	497	
	Tecnología Mecánica	3		5		69		2			234		1	18	14	346	
	Tecnología Química	1		1		62		1			134			10	3	212	
	Administración Industrial					23					103			7	4	137	
	Química Industrial (Profesionalización)					1					3			1	2	7	
	Técnico Profesional en Mecatrónica (por ciclos propedéuticos)	1		2		41	2	1	1		90	1		19	1	159	
	Ingeniería en Mecatrónica (por ciclos propedéuticos)			1		12				1	22				2	38	
Tecnología Industrial (CERES Mistrató - Risaralda)			35		1					1					39		
<b>TOTAL</b>		<b>43</b>	<b>3</b>	<b>106</b>	<b>24</b>	<b>2.171</b>	<b>28</b>	<b>71</b>	<b>47</b>	<b>22</b>	<b>6.685</b>	<b>67</b>	<b>29</b>	<b>549</b>	<b>257</b>	<b>10.102</b>	

Fuente: Base de datos del centro de registro y control académico

CONVENCIONES		
BAL: Balboa	MARS: Marsella	SANT: Santuario
B.U: Belén de Umbría	MIST: Mistrató	SRC: Santa Rosa de Cabal
CELIA: La Celia	P.R: Pueblo Rico	VIRG: La Virginia
DOS/: Dosquebradas	PER: Pereira	
GUAT: Guática	QUIN: Quinchia	

**POBLACIÓN ESTUDIANTIL POR NIVELES Y PROGRAMA ACADÉMICO (2008-I)**

FACULTAD	PROGRAMA	SEMESTRE DE UBICACIÓN												TOTAL
		1	2	3	4	5	6	7	8	9	10	11	12	
Bellas Artes y Humanidades	Licenciatura en Música	14	69	21	47	23	28	16	26	6	54			304
	Licenciatura en Artes Plásticas								3					3
	Licenciatura en Filosofía (Diurno)								1	14				15
	Licenciatura en Artes Visuales	13	59	12	29	6	24	18	44	23	45			273
	Licenciatura en Filosofía (Nocturno)	13	23	9	10	9	10	8	4	4	13	3	5	111
	Licenciatura en la Enseñanza de la Lengua Inglesa	19	81	69	61	36	49	15	39	34	17			420
Ciencias Ambientales	Administración del Medio Ambiente	22	108	57	55	32	53	47	53	39	111			577
Ciencias Básicas	Licenciatura en Matemáticas y Física	10	12	8	11	11	8	7	5	3	44	23		142
Ciencias de la Educación	Licenciatura en Comunicación e Informática Educativa	6	87	69	79	47	63	45	36	30				462
	Licenciatura en Español y Literatura (Nocturno)	9	55	40	38	30	25	21	35	27	86	2	7	375
	Licenciatura en Español y Comunicación Audiovisual									7				7
	Licenciatura en Etnoeducación y Desarrollo Comunitario	35	43	10	18	13	28	22	31	13	47	10	24	294
	Licenciatura en Pedagogía Infantil	53	105	67	59	54	50	54	46	43	28			559
	Licenciatura en Pedagogía Infantil (CERES Quinchía - Risaralda)					30								30
Ciencias de la Salud	Lic. En Etnoeducación y Desarrollo Comunitario (CERES Mistrató - Risaralda)	5	28											33
	Medicina	61	69	70	63	57	38	30	47	36	57	6	24	558
Ingeniería Industrial	Ciencias del Deporte y la Recreación	19	101	65	71	78	71	51	54	44	66			620
	Ingeniería Industrial	10	93	97	108	75	94	58	66	61	79			741
	Ingeniería Industrial (Nocturno)	13	117	108	48	51	48	47	28	23	31	14		528
Ingeniería Mecánica	Ingeniería Industrial (Extensión San Andrés Islas)		27	1										28
	Ingeniería Mecánica	32	103	69	70	58	51	33	39	43	102			600
Ingenierías Eléctrica, Electrónica, Física y Ciencias de la Computación	Ingeniería Mecánica (Nocturno)		2	5	6	11	11	1	7	4	9	3	2	61
	Ingeniería Eléctrica	25	124	90	68	44	49	46	49	46	122			663
	Ingeniería de Sistemas y Computación	41	107	53	60	47	55	37	42	34	90			566
	Ingeniería Física	38	68	28	19	14	18	14	23	12	5			239
	Ingeniería Electrónica (Nocturno)	32	63	52	45	21	38	25	27	8	14	4		329
	Ingeniería de Sistemas y Computación (Nocturno)	26	89	43	24	26	12	10	17	12	11	2		272
Tecnologías	Química Industrial	13	30	22	24	32	25	25	24	17	4			216
	Tecnología Eléctrica	35	116	55	31	25	32							294
	Tecnología Industrial	12	113	103	76	67	98							469
	Tecnología Mecánica	51	112	65	55	23	65							371
	Tecnología Química	42	53	25	30	19	68							237
	Administración Industrial	17	4	1	1	1	20	16	8	21	17	4		110
	Química Industrial (Profesionalización)			1	5						2			8
	Técnico Profesional en Mecatrónica (por ciclos propedéuticos)	12	93	46										151
<b>TOTAL</b>	<b>678</b>	<b>2.154</b>	<b>1.361</b>	<b>1.211</b>	<b>940</b>	<b>1.131</b>	<b>646</b>	<b>753</b>	<b>591</b>	<b>1.068</b>	<b>71</b>	<b>62</b>	<b>10.666</b>	

Fuente: Base de datos del centro de registro y control académico

NOTA: La diferencia que existe entre esta tabla y la referente a la Matrícula Total según género, corresponde a los egresados matriculados y a aquellos estudiantes que cancelaron el semestre antes de ser realizada la consulta.

**POBLACIÓN ESTUDIANTIL POR NIVELES Y PROGRAMA ACADÉMICO (2008-II)**

FACULTAD	PROGRAMA	SEMESTRE DE UBICACIÓN												TOTAL	
		1	2	3	4	5	6	7	8	9	10	11	12		
Bellas Artes y Humanidades	Licenciatura en Música	2	19	47	22	37	18	23	7	26	63			264	
	Licenciatura en Artes Plásticas								4					4	
	Licenciatura en Filosofía (Diurno)									1	13			14	
	Licenciatura en Artes Visuales	1	7	51	16	23	8	27	21	38	56			248	
	Licenciatura en Filosofía (Nocturno)	1	8	13	3	13	5	9	7	4	18	7	8	96	
	Licenciatura en la Enseñanza de la Lengua Inglesa	15	81	76	46	55	34	38	26	35	45			451	
Ciencias Ambientales	Administración del Medio Ambiente	37	83	70	58	37	32	57	47	55	134			610	
Ciencias Básicas	Licenciatura en Matemáticas y Física	29	17	8	10	11	9	4	9	4	41	28	1	171	
Ciencias de la Educación	Licenciatura en Comunicación e Informática Educativa	10	81	74	53	77	38	62	41	32	31			499	
	Licenciatura en Español y Literatura (Nocturno)	17	44	46	29	31	27	20	23	34	113	10	2	396	
	Licenciatura en Español y Comunicación Audiovisual									5				5	
	Licenciatura en Etnoeducación y Desarrollo Comunitario	47	25	12	18	17	17	26	24	27	52	11	28	304	
	Licenciatura en Pedagogía Infantil	46	91	66	62	62	47	39	50	41	67			571	
	Licenciatura en Pedagogía Infantil (CERES Quinchía - Risaralda)		1					29							30
Ciencias de la Salud	Lic. En Etnoeducación y Desarrollo Comunitario (CERES Mistrató - Risaralda)	3	1	5	20									29	
	Medicina	68	76	41	75	51	57	34	30	47	91	3	52	625	
Ingeniería Industrial	Ciencias del Deporte y la Recreación	14	91	79	68	72	71	75	49	42	94			655	
	Ingeniería Industrial	12	87	116	100	106	67	83	53	76	132			832	
	Ingeniería Industrial (Nocturno)	13	107	99	81	49	50	42	39	35	46	18	11	590	
Ingeniería Mecánica	Ingeniería Industrial (Extensión San Andrés Islas)		3	23										26	
	Ingeniería Mecánica	36	104	78	58	67	45	38	29	47	131			633	
Ingenierías Eléctrica, Electrónica, Física y Ciencias de la Computación	Ingeniería Mecánica (Nocturno)			4	4	7	11	8	4	4	12	4	4	62	
	Ingeniería Eléctrica	25	124	70	80	49	35	49	42	51	147			672	
	Ingeniería de Sistemas y Computación	51	87	63	52	41	47	49	35	41	112			578	
	Ingeniería Física	8	35	33	20	12	11	20	12	25	15			191	
	Ingeniería Electrónica (Nocturno)	36	41	35	44	27	21	36	20	24	22	10	4	320	
Tecnologías	Ingeniería de Sistemas y Computación (Nocturno)	39	74	40	20	17	18	13	13	10	24	6	2	276	
	Química Industrial	32	49	27	23	28	29	28	35	20	17			288	
	Tecnología Eléctrica	38	112	56	44	11	45							306	
	Tecnología Industrial	16	114	87	73	65	135							490	
	Tecnología Mecánica	55	99	57	42	35	67							355	
	Tecnología Química	8	37	37	20	33	71							206	
	Administración Industrial		14	3		2	6	48	14	8	35	9		139	
	Química Industrial (Profesionalización)				5						2				7
	Técnico Profesional en Mecatrónica (por ciclos propedéuticos)	10	66	65	31										172
	Ingeniería en Mecatrónica (por ciclos propedéuticos)	3		1			5	27	5						41
	Tecnología Industrial (CERES Mistrató - Risaralda)	19	22												41
<b>TOTAL</b>		<b>691</b>	<b>1.800</b>	<b>1.482</b>	<b>1.177</b>	<b>1.035</b>	<b>1.055</b>	<b>855</b>	<b>639</b>	<b>732</b>	<b>1.513</b>	<b>106</b>	<b>112</b>	<b>11.197</b>	

Fuente: Base de datos del centro de registro y control académico

NOTA: La diferencia que existe entre esta tabla y la referente a la Matrícula Total según género, corresponde a los egresados matriculados y a aquellos estudiantes que cancelaron el semestre antes de ser realizada la consulta.

### GRÁFICO COMPARATIVO NÚMERO DE ESTUDIANTES POR NIVELES 2008

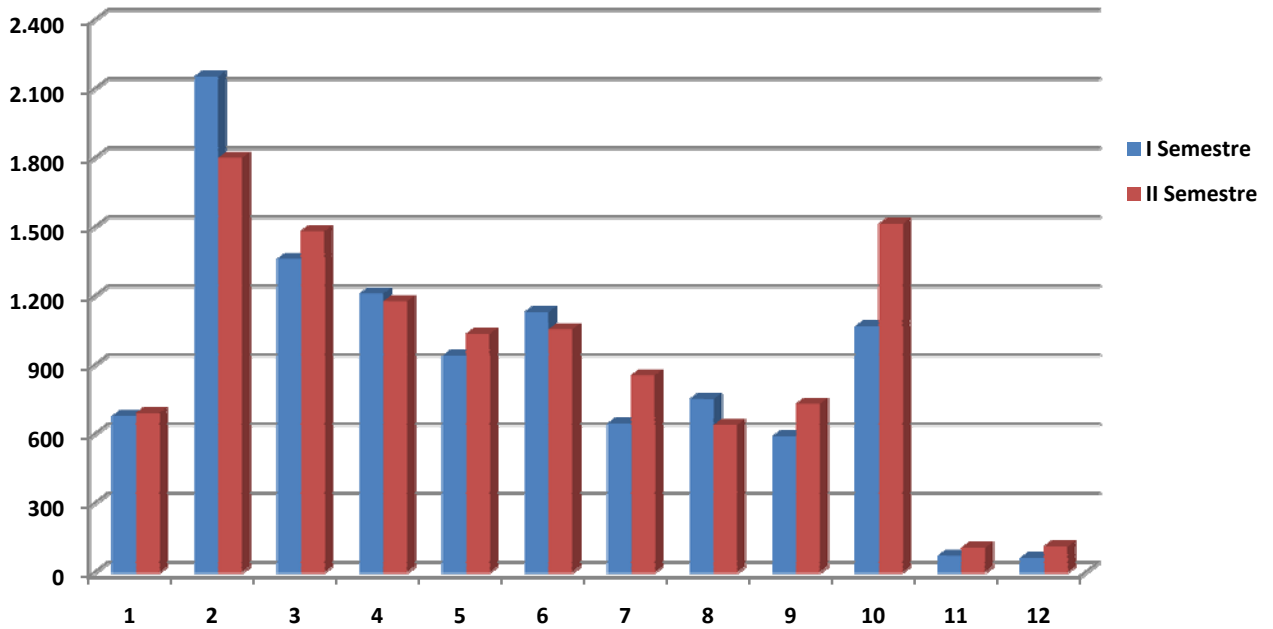

Para el primer semestre del año 2008, el 51% de la población estudiantil se encuentra ubicada en los primeros 4 semestres de su carrera. Por otro lado, para el segundo periodo académico, los estudiantes ubicados en 10 semestres, aumentan notablemente con relación al primer semestre pasando de un 10% (1.068) a un 13% (1.513) estudiantes correspondientemente.



### ESTUDIANTES BECADOS Y SUBSIDIADOS 2008

ESTRATO	N° DE ESTUDIANTES BECADOS			TOTAL SUBSIDIOS EN DINERO	% SUBSIDIOS EN DINERO
	MATRÍCULA DE HONOR	BONO DE MATRÍCULA	BONO ALIMENTICIO		
Estrato I	240	117	153	104.652.271	8,3%
Estrato II	881	128	241	316.129.266	25,0%
Estrato III	1.093	20	66	411.404.446	32,5%
Estrato IV	485		4	266.506.227	21,0%
Estrato V	138			98.888.532	7,8%
Estrato VI	61			69.205.381	5,5%
<b>TOTAL</b>	<b>2.898</b>	<b>265</b>	<b>464</b>	<b>1.266.786.123</b>	<b>100,0%</b>

Fuente: Vicerrectoría Administrativa

Los mecanismos de incentivos para los estudiantes están conformados por: Matrícula de honor, bono de matrícula y bono alimenticio. Durante el año 2008 se becaron **2.898** estudiantes a través de matrícula de honor por excelente rendimiento académico y **729** a través de bonos, para un total de **3.627** estudiantes. Este tipo de incentivos en su gran mayoría son obtenidos por los estratos II y III representando el **67%** de todos los estudiantes becados. Los subsidios en dinero utilizados para el otorgamiento de becas suman un total de **\$ 1.266.786.123**.

### ESTUDIANTES BECADOS POR OTRAS ENTIDADES SEGÚN GÉNERO 2008

FACULTAD	PROGRAMA	GÉNERO		TOTAL	TOT/FAC
		M	F		
Bellas Artes y Humanidades	Licenciatura en Artes Visuales		1	1	1
Ciencias Ambientales	Administración del Medio Ambiente		2	2	2
Ciencias Básicas	Licenciatura en Matemáticas y Física	1	1	2	2
Ciencias de la Educación	Licenciatura en Español y Literatura (Nocturno)	1	1	2	7
	Licenciatura en Etnoeducación y Desarrollo Comunitario	2	2	4	
	Licenciatura en Pedagogía Infantil		1	1	
Ciencias de la Salud	Medicina	2		2	3
	Ciencias del Deporte y la Recreación	1		1	
Ingenierías Eléctrica, Electrónica, Física y Ciencias de la Computación	Ingeniería Eléctrica	6		6	7
	Ingeniería de Sistemas y Computación	1		1	
<b>TOTAL</b>		<b>14</b>	<b>8</b>	<b>22</b>	<b>22</b>

Fuente: División Financiera

**Nota:** Los anteriores estudiantes fueron becados por parte de la alcaldía y corresponde únicamente al segundo semestre del año 2008.

**TABLA RESUMEN  
ESTUDIANTES BECADOS POR OTRAS ENTIDADES (2004-2008)**

SEMESTRE	2004			2005			2006			2007			2008		
	M	F	TOTAL	M	F	TOTAL	M	F	TOTAL	M	F	TOTAL	M	F	TOTAL
I Semestre	27	28	55	20	22	42	19	19	38	17	19	36	0	0	0
II Semestre	25	24	49	19	20	39	29	29	58	16	18	34	14	8	22

Fuente: División Financiera

**ESTUDIANTES CON MATRÍCULA DE HONOR POR PROGRAMA ACADÉMICO 2008**

FACULTAD	PROGRAMA	I SEMESTRE		II SEMESTRE		TOTAL ANUAL
		N° ESTUD	%	N° ESTUD	%	
Bellas Artes y Humanidades	Licenciatura en Música	37	3,5%	45	2,4%	82
	Licenciatura en Filosofía (Diurno)	1	0,1%	2	0,1%	3
	Licenciatura en Artes Visuales	18	1,7%	39	2,1%	57
	Licenciatura en Filosofía (Nocturno)	29	2,7%	43	2,3%	72
	Licenciatura en la Enseñanza de la Lengua Inglesa	41	3,9%	58	3,2%	99
Ciencias Ambientales	Administración del Medio Ambiente	50	4,7%	61	3,3%	111
Ciencias Básicas	Licenciatura en Matemáticas y Física	17	1,6%	40	2,2%	57
Ciencias de la Educación	Licenciatura en Comunicación e Informática Educativa	62	5,8%	98	5,3%	160
	Licenciatura en Español y Literatura (Nocturno)	58	5,5%	111	6,0%	169
	Licenciatura en Etnoeducación y Desarrollo Comunitario	29	2,7%	54	2,9%	83
	Licenciatura en Pedagogía Infantil	52	4,9%	95	5,2%	147
Ciencias de la Salud	Medicina	30	2,8%	35	1,9%	65
	Ciencias del Deporte y la Recreación	27	2,5%	48	2,6%	75
Ingeniería Industrial	Ingeniería Industrial	248	23,4%	363	19,8%	611
	Ingeniería Industrial (Nocturno)			83	4,5%	83
Ingeniería Mecánica	Ingeniería Mecánica	77	7,3%	94	5,1%	171
	Ingeniería Mecánica (Nocturno)			2	0,1%	2
Ingenierías Eléctrica, Electrónica, Física y Ciencias de la Computación	Ingeniería Eléctrica	59	5,6%	74	4,0%	133
	Ingeniería de Sistemas y Computación (Diurno)	70	6,6%	136	7,4%	206
	Ingeniería Física	33	3,1%	54	2,9%	87
	Ingeniería Electrónica (Nocturno)			33	1,8%	33
	Ingeniería de Sistemas y Computación (Nocturno)			18	1,0%	18
Tecnologías	Química Industrial	23	2,2%	63	3,4%	86
	Tecnología Eléctrica	13	1,2%	17	0,9%	30
	Tecnología Industrial	57	5,4%	117	6,4%	174
	Tecnología Mecánica	9	0,8%	13	0,7%	22
	Tecnología Química	21	2,0%	26	1,4%	47
	Técnico Profesional en Mecatrónica (por ciclos propedéuticos)			15	0,8%	15
<b>TOTAL</b>		<b>1.061</b>	<b>100%</b>	<b>1.837</b>	<b>100%</b>	<b>2.898</b>

Fuente: Vicerrectoría Administrativa

Los programas que tienen mayor porcentaje de estudiantes con matrícula de honor son **Ingeniería Industrial (Diurno)** e **Ingeniería de Sistemas y Computación (Diurno)**, con un **21,1%** y un **7.1%** respectivamente.

Del total de estudiantes matriculados, el **24%** tienen matrícula de honor.

**CUADRO RESUMEN  
RESULTADO DE LOS ECAES POR PROGRAMA ACADÉMICO 2008**

FACULTAD	PROGRAMA	N° ESTUDIANTES QUE PRESENTARON LAS PRUEBAS	N° DE ESTUDIANTES QUE OBTUVIERON MÁS DEL PERCENTIL 75	%
Ciencias Ambientales	Administración del Medio Ambiente	90	20	22,2%
Ciencias de la Educación	Licenciatura en Pedagogía Infantil	69	17	24,6%
	Licenciatura en Español y Literatura	52	13	25,0%
Ciencias de la Salud	Medicina	83	20	24,1%
	Ciencias del Deporte y la Recreación	59	15	25,4%
Ingeniería Industrial	Ingeniería Industrial	145	34	23,4%
Ingeniería Mecánica	Ingeniería Mecánica	50	10	20,0%
Ingenierías Eléctrica, Electrónica, Física y Ciencias de la Computación	Ingeniería de Sistemas y Computación	82	21	25,6%
	Ingeniería Eléctrica	73	19	26,0%
Tecnologías	Administración Industrial	45	11	24,4%
<b>TOTAL</b>		<b>748</b>	<b>180</b>	<b>24,1%</b>

**Fuente:** Vicerrectoría Académica

En general el **24%** de los estudiantes que presentaron las pruebas ECAES para el año 2008 obtuvieron un puntaje mayor al percentil 75.

**NOTA:** es de aclarar que los anteriores datos son a nivel de la Universidad Tecnológica de Pereira, a diferencia del indicador SUE que toma el dato en comparación con el resto de universidades públicas del país; por tal motivo ambas tablas presentan diferencias en sus datos.

**PROMEDIO INTEGRAL DE NOTAS POR PROGRAMA (2008-I)**

FACULTAD	PROGRAMA	NOTAS < 3.0				NOTAS >= 3.0				PROMEDIO GENERAL			
		N° EST	PROM	S	CV %	N° EST	PROM	S	CV %	N° EST	PROM	S	CV %
Bellas Artes y Humanidades	Licenciatura en Música	83	1,14	1,23	1,07	239	3,77	0,38	0,10	322	3,09	1,35	0,44
	Licenciatura en Artes Plásticas	10								10			
	Licenciatura en Filosofía (Diurno)	19	0,11	0,46	4,36	3	4,17	0,29	0,07	22	0,66	1,49	2,26
	Licenciatura en Artes Visuales	60	0,82	1,08	1,31	222	3,82	0,34	0,09	282	3,18	1,36	0,43
	Licenciatura en Filosofía (Nocturno)	26	0,87	0,84	0,96	80	4,14	0,52	0,13	106	3,34	1,54	0,46
Ciencias Ambientales	Licenciatura en la Enseñanza de la Lengua Inglesa	52	1,72	1,06	0,62	368	3,75	0,39	0,10	420	3,50	0,85	0,24
	Administración del Medio Ambiente	172	0,82	1,13	1,38	475	3,75	0,37	0,10	647	2,97	1,45	0,49
Ciencias Básicas	Licenciatura en Matemáticas y Física	33	0,73	1,07	1,46	98	3,92	0,44	0,11	131	3,12	1,54	0,49
Ciencias de la Educación	Licenciatura en Comunicación e Informática Educativa	44	1,80	0,96	0,54	418	3,82	0,36	0,09	462	3,63	0,75	0,21
	Licenciatura en Español y Literatura (Nocturno)	47	0,99	1,04	1,05	336	3,92	0,38	0,10	383	3,56	1,09	0,31
	Licenciatura en Español y Comunicación Audiovisual	11								11			
	Licenciatura en Etnoeducación y Desarrollo Comunitario	50	0,89	1,03	1,15	221	3,90	0,44	0,11	271	3,35	1,31	0,39
	Licenciatura en Pedagogía Infantil	157	1,15	1,20	1,05	534	3,74	0,38	0,10	691	3,15	1,27	0,40
	Licenciatura en Pedagogía Infantil (CERES Quinchía - Risaralda)	5	0,54	1,21	2,24	29	4,32	0,19	0,04	34	3,77	1,43	0,38
Ciencias de la Salud	Lice. En Etnoeducación y Desarrollo Comunitario (CERES Mistrató - Risaralda)	7	0,79	1,22	1,56	26	3,87	0,28	0,07	33	3,21	1,41	0,44
	Medicina	77	1,35	1,29	0,96	537	3,77	0,46	0,12	614	3,47	1,02	0,29
	Ciencias del Deporte y la Recreación	149	1,28	1,25	0,98	523	3,66	0,37	0,10	672	3,13	1,20	0,38
Ingeniería Industrial	Ingeniería Industrial	165	0,73	1,13	1,55	771	3,98	0,46	0,11	936	3,41	1,39	0,41
	Ingeniería Industrial (Nocturno)	65	2,05	0,84	0,41	449	3,79	0,38	0,10	514	3,57	0,74	0,21
	Ingeniería Industrial (Extensión San Andrés Islas)	27				1	3,90			28	0,14	0,74	5,29
Ingeniería Mecánica	Ingeniería Mecánica	217	1,05	1,20	1,15	464	3,69	0,44	0,12	681	2,85	1,45	0,51
	Ingeniería Mecánica (Nocturno)	6	1,80	1,08	0,60	51	3,58	0,36	0,10	57	3,39	0,72	0,21
Ingenierías Eléctrica, Electrónica, Física y Ciencias de la Computación	Ingeniería Eléctrica	254	1,28	1,23	0,96	487	3,59	0,44	0,12	741	2,80	1,36	0,49
	Ingeniería de Sistemas y Computación	189	1,08	1,18	1,09	450	3,80	0,43	0,11	639	2,99	1,44	0,48
	Ingeniería Física	82	1,50	1,14	0,76	176	3,89	0,46	0,12	258	3,13	1,34	0,43
	Ingeniería Electrónica (Nocturno)	81	1,71	0,99	0,58	244	3,66	0,43	0,12	325	3,18	1,04	0,33
	Ingeniería de Sistemas y Computación (Nocturno)	87	1,93	0,99	0,51	183	3,75	0,39	0,10	270	3,16	1,07	0,34
Tecnologías	Química Industrial	28	2,09	0,91	0,43	195	3,72	0,41	0,11	223	3,52	0,74	0,21
	Tecnología Eléctrica	127	1,66	1,09	0,66	211	3,52	0,39	0,11	338	2,82	1,16	0,41
	Tecnología Industrial	131	0,94	1,15	1,22	420	3,79	0,42	0,11	551	3,11	1,39	0,45
	Tecnología Mecánica	180	1,47	1,12	0,76	229	3,53	0,37	0,11	409	2,62	1,29	0,49
	Tecnología Química	99	1,24	1,21	0,98	180	3,70	0,47	0,13	279	2,82	1,43	0,51
	Administración Industrial	6	0,97	1,26	1,30	130	4,11	0,31	0,07	136	3,97	0,75	0,19
	Química Industrial (Profesionalización)	6	0,35	0,86	2,45	16	3,80	0,29	0,08	22	2,86	1,65	0,58
	Técnico Profesional en Mecatrónica (por ciclos propedéuticos)	31	1,83	0,85	0,47	120	3,67	0,43	0,12	151	3,29	0,92	0,28
<b>TOTAL</b>		<b>2.783</b>	<b>1,21</b>	<b>1,19</b>	<b>0,98</b>	<b>8.886</b>	<b>3,77</b>	<b>0,43</b>	<b>0,11</b>	<b>11.669</b>	<b>3,16</b>	<b>1,29</b>	<b>0,41</b>

Fuente: Base de datos del centro de registro y control académico

**PROMEDIO INTEGRAL DE NOTAS POR PROGRAMA (2008-II)**

FACULTAD	PROGRAMA	NOTAS < 3.0				NOTAS >= 3.0				PROMEDIO GENERAL			
		N° EST	PROM	S	CV %	N° EST	PROM	S	CV %	N° EST	PROM	S	CV %
Bellas Artes y Humanidades	Licenciatura en Música	54	0,82	1,10	1,34	224	3,85	0,37	0,10	278	3,26	1,33	0,41
	Licenciatura en Artes Plásticas	8	0,21	0,60	2,83					8	0,21	0,60	2,83
	Licenciatura en Filosofía (Diurno)	19				2	3,75	0,07	0,02	21	0,36	1,13	3,16
	Licenciatura en Artes Visuales	58	0,57	0,90	1,57	198	3,93	0,30	0,08	256	3,17	1,50	0,47
	Licenciatura en Filosofía (Nocturno)	14	0,66	0,94	1,42	70	4,04	0,44	0,11	84	3,47	1,38	0,40
	Licenciatura en la Enseñanza de la Lengua Inglesa	45	1,90	0,94	0,49	406	3,75	0,37	0,10	451	3,57	0,72	0,20
Ciencias Ambientales	Administración del Medio Ambiente	151	0,58	0,96	1,65	495	3,74	0,37	0,10	646	3,00	1,45	0,48
Ciencias Básicas	Licenciatura en Matemáticas y Física	50	0,44	0,82	1,85	100	4,03	0,38	0,09	150	2,83	1,79	0,63
Ciencias de la Educación	Licenciatura en Comunicación e Informática Educativa	32	1,75	0,93	0,53	467	3,88	0,35	0,09	499	3,74	0,67	0,18
	Licenciatura en Español y Literatura (Nocturno)	68	0,91	1,07	1,17	327	3,97	0,39	0,10	395	3,45	1,29	0,37
	Licenciatura en Español y Comunicación Audiovisual	5				1	3,60			6	0,60	1,47	2,45
	Licenciatura en Etnoeducación y Desarrollo Comunitario	68	0,63	0,92	1,46	208	3,87	0,39	0,10	276	3,07	1,51	0,49
	Licenciatura en Pedagogía Infantil	140	0,72	1,03	1,43	520	3,75	0,38	0,10	660	3,11	1,37	0,44
	Licenciatura en Pedagogía Infantil (CERES Quinchía - Risaralda)	2	1,25	1,77	1,41	29	3,89	0,19	0,05	31	3,72	0,76	0,20
Ciencias de la Salud	Lic. En Etnoeducación y Desarrollo Comunitario (CERES Mistrató - Risaralda)	5	0,18	0,40	2,24	24	3,87	0,41	0,11	29	3,23	1,47	0,46
	Medicina	52	1,55	1,31	0,84	558	3,74	0,45	0,12	610	3,55	0,84	0,24
Ingeniería Industrial	Ciencias del Deporte y la Recreación	123	0,90	1,11	1,23	564	3,70	0,34	0,09	687	3,20	1,21	0,38
	Ingeniería Industrial	122	0,35	0,78	2,25	820	4,05	0,38	0,09	942	3,57	1,33	0,37
	Ingeniería Industrial (Nocturno)	52	1,63	0,82	0,50	509	3,86	0,37	0,10	561	3,66	0,78	0,21
Ingeniería Mecánica	Ingeniería Industrial (Extensión San Andrés Islas)	3				23	3,78	0,29	0,08	26	3,34	1,26	0,38
	Ingeniería Mecánica	144	0,64	1,05	1,64	532	3,70	0,36	0,10	676	3,05	1,38	0,45
Ingenierías Eléctrica, Electrónica, Física y Ciencias de la Computación	Ingeniería Mecánica (Nocturno)	2	2,60	0,42	0,16	53	3,70	0,32	0,09	55	3,66	0,38	0,11
	Ingeniería Eléctrica	163	0,51	0,98	1,92	569	3,68	0,40	0,11	732	2,97	1,44	0,48
	Ingeniería de Sistemas y Computación	144	0,58	0,97	1,65	479	3,85	0,42	0,11	623	3,10	1,50	0,48
	Ingeniería Física	19	1,52	1,17	0,77	173	3,90	0,37	0,09	192	3,67	0,87	0,24
	Ingeniería Electrónica (Nocturno)	52	1,64	0,96	0,58	254	3,75	0,42	0,11	306	3,39	0,97	0,28
Tecnologías	Ingeniería de Sistemas y Computación (Nocturno)	63	1,69	0,95	0,56	205	3,75	0,41	0,11	268	3,27	1,05	0,32
	Química Industrial	33	1,66	0,86	0,52	262	3,85	0,42	0,11	295	3,61	0,85	0,23
	Tecnología Eléctrica	99	1,15	1,17	1,02	238	3,57	0,38	0,11	337	2,86	1,31	0,46
	Tecnología Industrial	95	1,08	1,19	1,10	438	3,84	0,39	0,10	533	3,35	1,22	0,37
	Tecnología Mecánica	96	1,00	1,11	1,11	280	3,69	0,39	0,11	376	3,00	1,35	0,45
	Tecnología Química	74	0,51	0,98	1,92	160	3,71	0,41	0,11	234	2,70	1,62	0,60
	Administración Industrial	6	0,83	1,30	1,57	134	4,17	0,32	0,08	140	4,03	0,79	0,20
	Química Industrial (Profesionalización)	7				1	3,60			8	0,45	1,27	2,83
	Técnico Profesional en Mecatrónica (por ciclos propedéuticos)	39	1,86	0,95	0,51	133	3,77	0,41	0,11	172	3,33	0,98	0,30
	Ingeniería en Mecatrónica (por ciclos propedéuticos)	5	1,70	1,05	0,62	36	3,98	0,48	0,12	41	3,70	0,94	0,25
Tecnología Industrial (CERES Mistrató - Risaralda)	1				40	4,14	0,27	0,07	41	4,04	0,70	0,17	
<b>TOTAL</b>		<b>2.113</b>	<b>0,87</b>	<b>1,09</b>	<b>1,25</b>	<b>9.532</b>	<b>3,82</b>	<b>0,40</b>	<b>0,11</b>	<b>11.645</b>	<b>3,28</b>	<b>1,28</b>	<b>0,39</b>

Fuente: Base de datos del centro de registro y control académico

**TENDENCIA DE LA MATRÍCULA TOTAL POR PROGRAMA ACADÉMICO PERIODO (1998-2008)**

PROGRAMA	1998		1999		2000		2001		2002	2003		2004		2005		2006		2007		2008		
	I	II	I	II	I	II	I	II	I	I	II	I	II	I	II	I	II	I	II	I	II	
Licenciatura en Música	103	79	107	94	113	108	149	131	219	238	204	248	204	284	228	303	242	296	255	330	283	
Licenciatura en Artes Plásticas	115	107	116	103	101	127	106	83	89	67	53	49	46	41	21	14	7	4	4	10	8	
Licenciatura en Filosofía (Diurno)	66	63	80	71	74	79	92	78	104	105	89	127	111	83	69	62	48	36	27	15	19	
Licenciatura en Artes Visuales							42	32	103	157	129	191	163	231	201	247	226	277	242	287	261	
Licenciatura en Filosofía (Nocturno)														61	49	78	59	91	78	111	89	
Licenciatura en la Enseñanza de la Lengua Inglesa													79	157	212	264	305	348	393	432	468	
Administración del Medio Ambiente	370	382	402	408	398	452	476	488	520	559	590	616	641	667	626	645	610	632	631	651	654	
Licenciatura en Matemáticas y Física	98	115	119	143	158	122	155	178	198	229	242	193	225	186	189	149	181	140	158	139	159	
Licenciatura en Comunicación e Informática Educativa													81	157	210	270	330	375	426	468	520	
Licenciatura en Español y Literatura (Nocturno)							75	77	105	149	178	216	237	266	262	298	331	358	387	386	416	
Licenciatura en Español y Comunicación Audiovisual	197	208	216	238	235	228	193	172	173	164	153	147	134	98	77	38	21	24	12	8	6	
Licenciatura en Áreas Técnicas	126	92	62	41		5			1	1	1	1	1	1								
Licenciatura en Ciencias Sociales	14	7	4	3	1	1				1												
Licenciatura en Etnoeducación y Desarrollo Comunitario	90	96	106	124	137	125	130	130	152	192	207	225	200	233	226	240	259	282	284	285	289	
Licenciatura en Pedagogía Infantil		22	18	58	48	47	128	185	256	341	430	479	529	571	576	643	663	644	676	696	677	
Licenciatura en Pedagogía Infantil (CERES Quinchía - Risaralda)																47	31	30	30	30		
Lic. En Etnoeducación y Desarrollo Comunitario (CERES Mistrató - Risaralda)																		30	30	30	28	
Medicina	414	410	398	383	284	344	340	380	415	441	476	512	565	537	537	608	634	606	614	629	630	
Ciencias del Deporte y la Recreación	274	278	275	287	270	291	286	322	365	411	443	477	522	552	578	603	625	657	678	686	702	
Ingeniería Eléctrica	418	423	394	412	393	451	467	516	553	578	615	637	642	638	634	678	687	696	704	757	769	
Ingeniería de Sistemas y Computación	237	266	293	317	347	385	419	454	508	517	545	579	588	580	568	621	640	670	664	659	657	
Ingeniería Física										85	67	142	108	209	147	230	187	246	205	267	202	
Ingeniería Electrónica (Nocturno)											76	108	145	195	167	212	232	283	302	334	328	
Ingeniería de Sistemas y Computación (Nocturno)											71	102	135	177	183	201	230	243	265	283	276	
Ingeniería Industrial	441	422	419	407	393	453	471	509	557	587	622	634	699	744	766	819	858	897	911	954	969	
Ingeniería Industrial (Nocturno)											64	111	160	225	263	324	360	388	460	533	576	
Ingeniería Industrial (Extensión San Andrés Islas)																		40	30	28	26	
Ingeniería Mecánica	417	438	438	431	420	454	440	464	483	497	513	534	575	590	582	621	648	677	679	694	697	
Ingeniería Mecánica (Nocturno)											56	54	55	87	91	105	100	69	60	58	56	
Química Industrial								26	72				81	65	129	109	198	191	268	234	318	
Tecnología Eléctrica	204	211	202	211	221	240	269	278	277	292	294	295	283	276	277	307	300	314	339	350	367	
Tecnología Industrial	264	262	254	233	223	237	256	264	296	340	359	383	384	425	451	500	501	517	526	556	552	
Tecnología Mecánica	182	192	180	177	198	205	220	253	271	289	329	348	366	380	338	388	401	398	416	421	421	
Tecnología Química	197	208	189	205	203	232	242	271	305	331	343	375	312	341	268	332	256	297	239	289	243	
Administración Industrial									35	53	56	76	92	71	70	68	89	102	128	136	139	
Química Industrial (Profesionalización)											73	41	62	78	65	52	39	48	38	34	20	8
Técnico Profesional en Mecatrónica (por ciclos propedéuticos)																			74	150	183	
Ingeniería en Mecatrónica (por ciclos propedéuticos)																					42	
Tecnología Industrial (CERES Mistrató - Risaralda)																					41	
<b>TOTAL</b>	<b>4.227</b>	<b>4.281</b>	<b>4.272</b>	<b>4.346</b>	<b>4.217</b>	<b>4.586</b>	<b>4.956</b>	<b>5.291</b>	<b>6.057</b>	<b>6.697</b>	<b>7.246</b>	<b>7.921</b>	<b>8.441</b>	<b>9.193</b>	<b>9.047</b>	<b>10.016</b>	<b>10.323</b>	<b>10.867</b>	<b>11.229</b>	<b>11.916</b>	<b>12.109</b>	
<b>PROMEDIO ANUAL</b>	<b>4.254</b>		<b>4.309</b>		<b>4.402</b>		<b>5.124</b>		<b>6.057</b>		<b>6.972</b>		<b>8.181</b>		<b>9.120</b>		<b>10.170</b>		<b>11.048</b>		<b>12.013</b>	
<b>TASA DE CRECIMIENTO</b>	<b>4,24%</b>	<b>1,28%</b>	<b>-0,21%</b>	<b>1,73%</b>	<b>-2,97%</b>	<b>8,75%</b>	<b>8,07%</b>	<b>6,76%</b>	<b>14,48%</b>	<b>10,57%</b>	<b>8,20%</b>	<b>9,32%</b>	<b>6,56%</b>	<b>8,91%</b>	<b>-1,59%</b>	<b>10,71%</b>	<b>3,07%</b>	<b>5,27%</b>	<b>3,33%</b>	<b>6,12%</b>	<b>1,62%</b>	

Fuente: Base de datos del centro de registro y control académico

GRÁFICO TENDENCIA DE LA MATRÍCULA TOTAL EN PROGRAMAS DE PREGRADO (1998-2008)

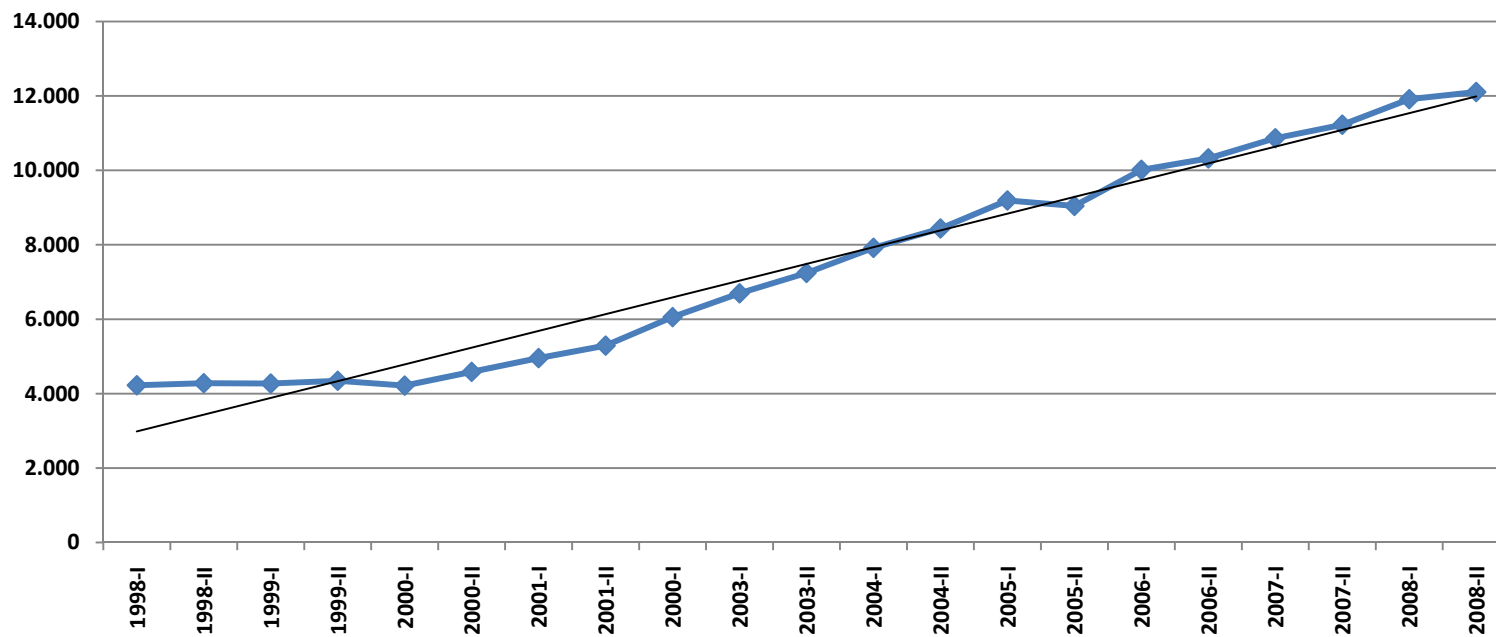

Se observa un crecimiento notable desde el año 2000 hasta el año 2008, con un incremento en el número de estudiantes matriculados en programas de pregrado del **173%** en estos últimos 8 años.

**PRÁCTICAS EMPRESARIALES REALIZADAS POR ESTUDIANTES (2002-2008)**

FACULTAD	PROGRAMA ACADEMICO	2002	2003	2004	2005	2006	2007	2008
Bellas Artes y Humanidades	Licenciatura en Música				3	19		
Ciencias Ambientales	Administración del Medio Ambiente	13	30	34	47	31	26	74
Ciencias de la Educación	Ciencias de la Educación	1		2	2	22	2	
Ciencias de la Salud	Ciencias de la Salud				20	3	2	1
Ingenierías Eléctrica, Electrónica, Física y Ciencias de la Computación	Ingeniería Eléctrica	1	7	8	23	20	44	40
	Ingeniería de Sistemas y Computación	13	27	15	15	15	12	24
	Ingeniería Física						4	6
	Ingeniería Electrónica (Nocturno)							1
Ingeniería Industrial	Ingeniería Industrial	56	99	103	75	71	104	94
Ingeniería Mecánica	Ingeniería Mecánica	4	3	14	28	26	38	43
Tecnologías	Tecnología Industrial	20	14	9	32	37	40	43
	Tecnología Química	1	6	23	19	21	22	24
	Tecnología Eléctrica						11	3
	Tecnología Mecánica	1	3	11	5	7	6	3
	Administración Industrial							1
<b>TOTAL</b>		<b>96</b>	<b>159</b>	<b>183</b>	<b>197</b>	<b>197</b>	<b>281</b>	<b>282</b>

Fuente: Oficina de Prácticas Empresariales

**GRÁFICO DE TENDENCIA - PRÁCTICAS EMPRESARIALES (2002-2008)**

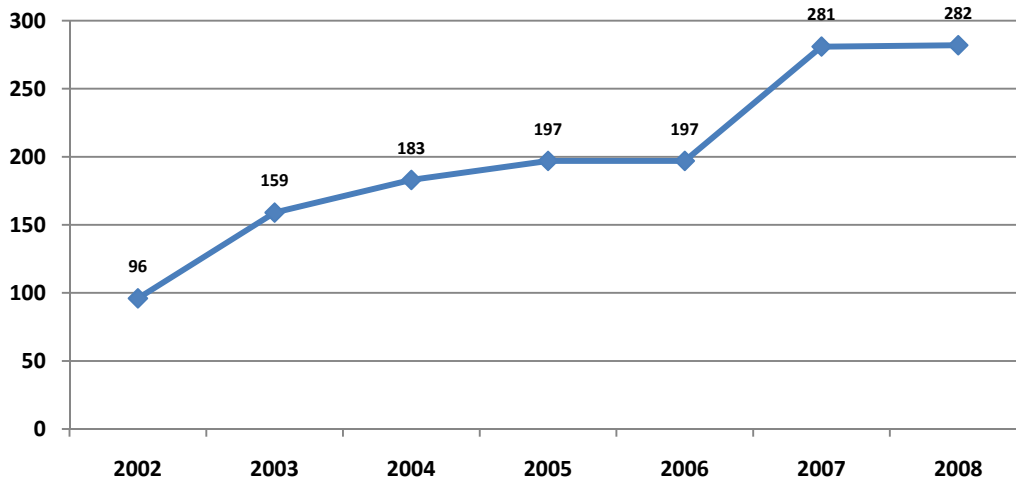

La realización de prácticas empresariales se viene incrementando de manera importante en una tasa de crecimiento del **77,4%** con respecto al año 2003.



## MANEJO DEL SEGUNDO IDIOMA

El manejo del segundo idioma en los tiempos actuales es un factor de competitividad importante para los profesionales de cualquier área del conocimiento; la Universidad aprobó en el año 2006 incrementar paulatinamente la oferta de 8 a 16 cursos de inglés gratis para los estudiantes de la Universidad, con el fin de fortalecer sus competencias en el manejo del segundo idioma, este requisito comenzó a operar a partir del I semestre de 2007, para los nuevos estudiantes.

El crecimiento de los estudiantes inscritos en el ILEX aumento en un **15%** con relación al año 2007.

Durante el primer y segundo semestre de 2008 se atendió una población estudiantil aprox. de 2.000 alumnos por semestre.

### CURSO DE IDIOMAS AÑO 2008

SEMESTRE	Nº TOTAL DE GRUPOS	Nº TOTAL DE ESTUDIANTES
Intersemestral Enero	23	568
Primer Semestre - Primer Trimestre	89	2.243
Primer Semestre - Segundo Trimestre	90	1.901
Intersemestral primer curso - Junio 2008	49	1.251
Intersemestral segundo curso - Julio 2008	49	1.142
Segundo Semestre - Primer Trimestre	93	2.158
Segundo Semestre - Segundo Trimestre	84	1.709

Fuente: Instituto de Lenguas Extranjeras - ILEX

Con relación a los cursos de idiomas por extensión, en el primer semestre de 2008 se ofrecieron cuatro cursos de inglés, uno de portugués y dos de mandarín, uno de alemán conformando en total 7 grupos con una participación de 163 estudiantes externos.

### CURSO DE IDIOMAS POR EXTENSIÓN AÑO 2008

CURSOS REALIZADOS	IDIOMA	SEMESTRE	Nº DE GRUPOS	Nº TOTAL DE ESTUDIANTES
1	Inglés	I	4	83
1	Portugués	I	1	13
1	Inglés	II	1	57
1	Alemán	I	1	10
2	Italiano	II	2	24
1	Mandarín	II	2	10

Fuente: Instituto de Lenguas Extranjeras - ILEX

**MATRICULADOS, GRADUADOS Y DESERCIÓN ACUMULADA EN PROGRAMAS DE PREGRADO  
(1961-2008)**

PROGRAMA	NUEVOS DESDE EL INICIO	POBLACIÓN ACTUAL	GRADUADOS DESDE EL INICIO	DESERCIÓN ***	DESERCIÓN %	GRADUADOS
Licenciatura en Música	927	283	145	499	53,8%	15,6%
<b>Licenciatura en Artes Plásticas</b>	<b>386</b>	<b>8</b>	<b>227</b>	<b>151</b>	<b>39,1%</b>	<b>58,8%</b>
<b>Licenciatura en Filosofía (Diurno)</b>	<b>224</b>	<b>19</b>	<b>69</b>	<b>136</b>	<b>60,7%</b>	<b>30,8%</b>
Licenciatura en Artes Visuales	509	261	21	227	44,6%	4,1%
Licenciatura en Filosofía (Nocturno)	173	89	1	83	48,0%	0,6%
Licenciatura en la Enseñanza de la Lengua Inglesa	701	468		233	33,2%	0,0%
Administración del Medio Ambiente	1.810	654	522	634	35,0%	28,8%
Licenciatura en Matemáticas y Física	2.644	159	707	1.778	67,2%	26,7%
<b>Dibujo Técnico y Arquitectónico</b>	<b>32</b>		<b>7</b>	<b>25</b>	<b>78,1%</b>	<b>21,9%</b>
Licenciatura en Comunicación e Informática Educativa	710	520		190	26,8%	0,0%
Licenciatura en Español y Literatura (Nocturno)	807	416	22	369	45,7%	2,7%
Licenciatura en Español y Comunicación Audiovisual	1.803	6	1.186	611	33,9%	65,8%
<b>Licenciatura en Áreas Técnicas</b>	<b>413</b>		<b>379</b>	<b>34</b>	<b>8,2%</b>	<b>91,8%</b>
<b>Licenciatura en Ciencias Sociales</b>	<b>1.462</b>		<b>1.016</b>	<b>446</b>	<b>30,5%</b>	<b>69,5%</b>
Licenciatura en Etnoeducación y Desarrollo Comunitario	776	289	161	326	42,0%	20,7%
Licenciatura en Pedagogía Infantil	1.460	677	256	527	36,1%	17,5%
Licenciatura en Educación Indígena	29		21	8	27,6%	72,4%
Licenciatura en Pedagogía Infantil (CERES Quinchía - Risaralda)	47	30		17	36,2%	0,0%
Licenciatura en Etnoeducación y Desarrollo Comunitario (CERES Mistrató - Risaralda)	30	28		2	6,7%	0,0%
Medicina	2.543	630	1.268	645	25,4%	49,9%
Ciencias del Deporte y la Recreación	1.796	702	293	801	44,6%	16,3%
Ingeniería Eléctrica	3.575	769	1.626	1.180	33,0%	45,5%
Ingeniería de Sistemas y Computación	1.810	657	331	822	45,4%	18,3%
Ingeniería Física	554	202	22	330	59,6%	4,0%
Ingeniería Electrónica (Nocturno)	701	328		373	53,2%	0,0%
Ingeniería de Sistemas y Computación (Nocturno)	770	276		494	64,2%	0,0%
Ingeniería Industrial	3.788	969	2.317	502	13,3%	61,2%
Ingeniería Industrial (Nocturno)	931	576		355	38,1%	0,0%
Ingeniería Industrial (Extensión San Andrés Islas)	40	26		14	35,0%	0,0%
Ingeniería Mecánica	3.573	697	1.869	1.007	28,2%	52,3%
Ingeniería Mecánica (Nocturno)	269	56		213	79,2%	0,0%
<b>Técnicas de Laboratorio de Química</b>	<b>9</b>		<b>9</b>	<b>0</b>	<b>0,0%</b>	<b>100,0%</b>
Química Industrial	404	318		86	21,3%	0,0%
Tecnología Eléctrica	3.324	367	1.116	1.841	55,4%	33,6%
Tecnología Industrial	3.580	552	1.862	1.166	32,6%	52,0%
Tecnología Mecánica	3.431	421	1.051	1.959	57,1%	30,6%
Tecnología Química	2.592	243	1.164	1.185	45,7%	44,9%
Administración Industrial	260	139	110	11	4,2%	42,3%
Química Industrial (Profesionalización)	267	8	112	147	55,1%	41,9%
Técnico Profesional en Mecatrónica (por ciclos propedéuticos)	217	183		34	15,7%	0,0%
Ingeniería en Mecatrónica (por ciclos propedéuticos)	42	42		0	0,0%	0,0%
Tecnología Industrial (CERES Mistrató - Risaralda)	42	41		1	2,4%	0,0%
<b>TOTAL</b>	<b>49.461</b>	<b>12.109</b>	<b>17.890</b>	<b>19.462</b>	<b>39,3%</b>	<b>36,2%</b>

Fuente: Base de datos del centro de registro y control académico y Boletines Estadísticos

\*\*\* Deserción = Nuevos desde el inicio - (Población actual + Graduados desde el inicio).

La deserción acumulada reporta el número de estudiantes que desde que se ofrecen los programas se han matriculado a través de la historia, dando inicio a su proceso de formación y no lo concluyeron, en tal caso, no están incluidos ni en el total de graduados, ni en la población actual matriculada.

Los programas ofertados actualmente con mayor índice de graduación son en su orden: Ingeniería Industrial, Ingeniería Mecánica y Tecnología Industrial. Los programas con índice de graduación 0% aún no tienen egresados graduados.

**GRÁFICO COMPARATIVO**  
**TOTAL DE ESTUDIANTES GRADUADOS POR PROGRAMA ACADÉMICO DESDE LA PRIMERA PROMOCIÓN HASTA 2008**

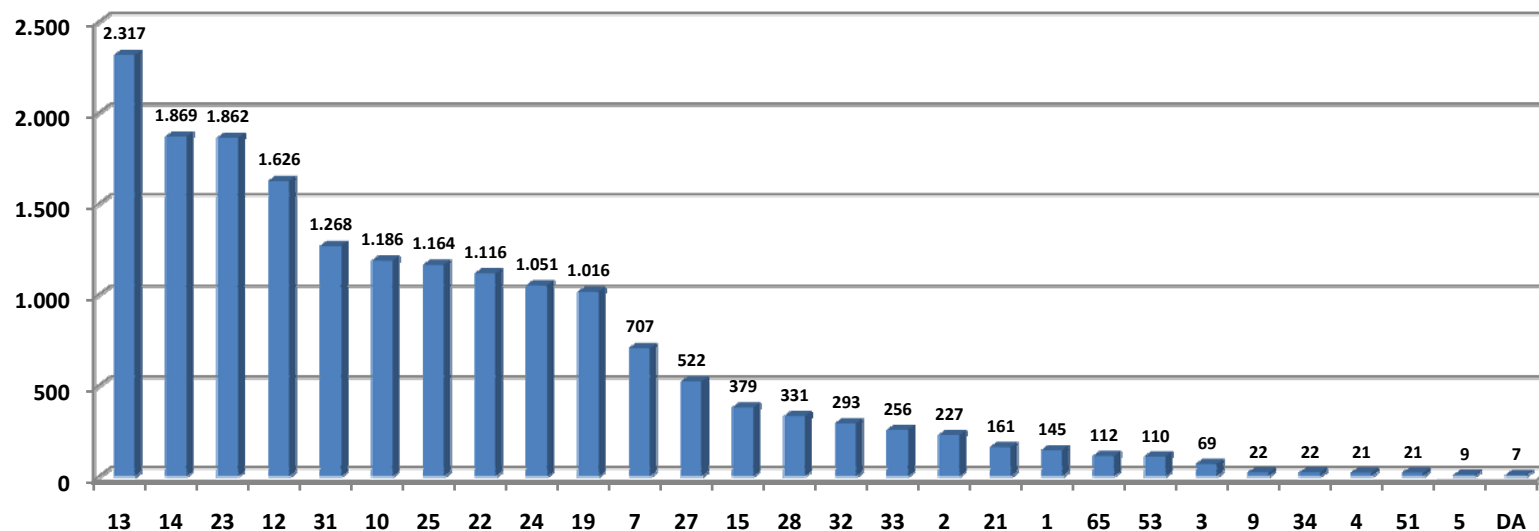

Históricamente los programas con mayor número de graduados son Ingeniería Industrial, Ingeniería Mecánica y Tecnología Industrial.

CONVENCIONES					
1	Licenciatura en Música	14	Ingeniería Mecánica	31	Medicina
2	Licenciatura en Artes Plásticas	15	Licenciatura en Áreas Técnicas	32	Ciencias del Deporte y la Recreación
3	Licenciatura en Filosofía (Diurno)	19	Licenciatura en Ciencias Sociales	33	Licenciatura en Pedagogía Infantil
4	Licenciatura en Artes Visuales	21	Licenciatura en Etnoeducación y Desarrollo Comunitario	34	Ingeniería Física
5	Técnicas de Laboratorio de Química	22	Tecnología Eléctrica	51	Licenciatura en Educación Indígena
7	Licenciatura en Matemáticas y Física	23	Tecnología Industrial	53	Administración Industrial
9	Licenciatura en Español y Literatura (Nocturno)	24	Tecnología Mecánica	65	Química Industrial (Profesionalización)
10	Licenciatura en Español y Comunicación Audiovisual	25	Tecnología Química	DA	Dibujo Técnico y Arquitectónico
12	Ingeniería Eléctrica	27	Administración del Medio Ambiente		
13	Ingeniería Industrial	28	Ingeniería de Sistemas y Computación		

**DESERCIÓN INTERSEMESTRAL SEGÚN GÉNERO 2008**

FACULTAD	PROGRAMA	I SEMESTRE				II SEMESTRE			
		M	F	TOTAL	TOT/FAC	M	F	TOTAL	TOT/FAC
Bellas Artes y Humanidades	Licenciatura en Música	46	13	59	172	33	12	45	157
	Licenciatura en Artes Plásticas	3		3		4	1	5	
	Licenciatura en Filosofía (Diurno)	4	1	5		4	4	8	
	Licenciatura en Artes Visuales	12	23	35		26	16	42	
	Licenciatura en Filosofía (Nocturno)	17	5	22		8	3	11	
	Licenciatura en la Enseñanza de la Lengua Inglesa	22	26	48		18	28	46	
Ciencias Ambientales	Administración del Medio Ambiente	34	45	79	79	53	40	93	93
Ciencias Básicas	Licenciatura en Matemáticas y Física	12	10	22	22	31	18	49	49
Ciencias de la Educación	Licenciatura en Comunicación e Informática Educativa	9	23	32	235	15	25	40	252
	Licenciatura en Español y Literatura (Nocturno)	14	28	42		36	40	76	
	Licenciatura en Español y Comunicación Audiovisual	3	2	5			4	4	
	Licenciatura en Etnoeducación y Desarrollo Comunitario	26	25	51		20	22	42	
	Licenciatura en Pedagogía Infantil	4	97	101		2	84	86	
	Licenciatura en Etnoeducación y Desarrollo Comunitario (CERES Mistrató - Risaralda)	3	1	4		2	2	4	
Ciencias de la Salud	Medicina	12	9	21	98	7	7	14	108
	Ciencias del Deporte y la Recreación	51	26	77		58	36	94	
Ingeniería Industrial	Ingeniería Industrial	42	24	66	150	50	39	89	175
	Ingeniería Industrial (Nocturno)	45	39	84		40	43	83	
	Ingeniería Industrial (Extensión San Andrés Islas)					2	1	3	
Ingeniería Mecánica	Ingeniería Mecánica	82	5	87	93	47	8	55	58
	Ingeniería Mecánica (Nocturno)	6		6		3		3	
Ingenierías Eléctrica, Electrónica, Física y Ciencias de la Computación	Ingeniería Eléctrica	81	11	92	345	60	14	74	284
	Ingeniería de Sistemas y Computación	59	12	71		57	6	63	
	Ingeniería Física	27	18	45		10	8	18	
	Ingeniería Electrónica (Nocturno)	59	6	65		50	7	57	
	Ingeniería de Sistemas y Computación (Nocturno)	53	19	72		51	21	72	
Tecnologías	Química Industrial	8	9	17	313	20	18	38	375
	Tecnología Eléctrica	35	18	53		60	17	77	
	Tecnología Industrial	35	28	63		39	32	71	
	Tecnología Mecánica	75	8	83		79	10	89	
	Tecnología Química	24	15	39		17	20	37	
	Administración Industrial	14	14	28		7	5	12	
	Química Industrial (Profesionalización)	1	4	5			3	3	
	Técnico Profesional en Mecatrónica (por ciclos propedéuticos)	23	2	25		33	2	35	
	Ingeniería en Mecatrónica (por ciclos propedéuticos)					6	1	7	
	Tecnología Industrial (CERES Mistrató - Risaralda)					2	4	6	
<b>TOTAL</b>		<b>941</b>	<b>566</b>	<b>1.507</b>	<b>1.507</b>	<b>950</b>	<b>601</b>	<b>1.551</b>	<b>1.551</b>

Fuente: Base de datos del centro de registro y control académico

Nota: Incluye egresados no graduados, los cuales representan 1 punto de los estudiantes no matriculados.

Egresado no graduado: Estudiante que terminó todas las asignaturas del plan de estudios y tiene pendiente sólo su trabajo de grado o el cumplimiento de requisitos para el grado.

**PORCENTAJE DE DESERCIÓN POR PROGRAMA ACADÉMICO 2008**

FACULTAD	PROGRAMA	I SEMESTRE			II SEMESTRE		
		DESERCIÓN	MATRÍCULA	%	DESERCIÓN	MATRÍCULA	%
Bellas Artes y Humanidades	Licenciatura en Música	59	330	17,9%	45	283	15,9%
	Licenciatura en Artes Plásticas	3	10	30,0%	5	8	62,5%
	Licenciatura en Filosofía (Diurno)	5	15	33,3%	8	19	42,1%
	Licenciatura en Artes Visuales	35	287	12,2%	42	261	16,1%
	Licenciatura en Filosofía (Nocturno)	22	111	19,8%	11	89	12,4%
	Licenciatura en la Enseñanza de la Lengua Inglesa	48	432	11,1%	46	468	9,8%
Ciencias Ambientales	Administración del Medio Ambiente	79	651	12,1%	93	654	14,2%
Ciencias Básicas	Licenciatura en Matemáticas y Física	22	139	15,8%	49	159	30,8%
Ciencias de la Educación	Licenciatura en Comunicación e Informática Educativa	32	468	6,8%	40	520	7,7%
	Licenciatura en Español y Literatura (Nocturno)	42	386	10,9%	76	416	18,3%
	Licenciatura en Español y Comunicación Audiovisual	5	8	62,5%	4	6	66,7%
	Licenciatura en Etnoeducación y Desarrollo Comunitario	51	285	17,9%	42	289	14,5%
	Licenciatura en Pedagogía Infantil	101	696	14,5%	86	677	12,7%
	Licenciatura en Pedagogía Infantil (CERES Quinchía - Risaralda)		30	0,0%		30	0,0%
	Licenciatura en Etnoeducación y Desarrollo Comunitario (CERES Mistrató - Risaralda)	4	30	13,3%	4	28	14,3%
Ciencias de la Salud	Medicina	21	629	3,3%	14	630	2,2%
	Ciencias del Deporte y la Recreación	77	686	11,2%	94	702	13,4%
Ingeniería Industrial	Ingeniería Industrial	66	954	6,9%	89	969	9,2%
	Ingeniería Industrial (Nocturno)	84	533	15,8%	83	576	14,4%
	Ingeniería Industrial (Extensión San Andrés Islas)		28	0,0%	3	26	11,5%
Ingeniería Mecánica	Ingeniería Mecánica	87	694	12,5%	55	697	7,9%
	Ingeniería Mecánica (Nocturno)	6	58	10,3%	3	56	5,4%
Ingenierías Eléctrica, Electrónica, Física y Ciencias de la Computación	Ingeniería Eléctrica	92	757	12,2%	74	769	9,6%
	Ingeniería de Sistemas y Computación	71	659	10,8%	63	657	9,6%
	Ingeniería Física	45	267	16,9%	18	202	8,9%
	Ingeniería Electrónica (Nocturno)	65	334	19,5%	57	328	17,4%
	Ingeniería de Sistemas y Computación (Nocturno)	72	283	25,4%	72	276	26,1%
Tecnologías	Química Industrial	17	234	7,3%	38	318	11,9%
	Tecnología Eléctrica	53	350	15,1%	77	367	21,0%
	Tecnología Industrial	63	556	11,3%	71	552	12,9%
	Tecnología Mecánica	83	421	19,7%	89	421	21,1%
	Tecnología Química	39	289	13,5%	37	243	15,2%
	Administración Industrial	28	136	20,6%	12	139	8,6%
	Química Industrial (Profesionalización)	5	20	25,0%	3	8	37,5%
	Técnico Profesional en Mecatrónica (por ciclos propedéuticos)	25	150	16,7%	35	183	19,1%
	Ingeniería en Mecatrónica (por ciclos propedéuticos)				7	42	16,7%
	Tecnología Industrial (CERES Mistrató - Risaralda)				6	41	14,6%
<b>TOTAL</b>		<b>1.507</b>	<b>11.916</b>	<b>12,6%</b>	<b>1.551</b>	<b>12.109</b>	<b>12,8%</b>

Fuente: Base de datos del centro de registro y control académico

Nota: Incluye egresados no graduados.

DESERCIÓN INTERSEMESTRAL SEGÚN CAUSAS 2008

FACULTAD	PROGRAMA	I SEMESTRE								II SEMESTRE							
		CAN	FDP	F1S	NOR	PST	PRB1	ENM	TOTAL GENERAL	CAN	FDP	F1S	NOR	PST	PRB1	ENM	TOTAL GENERAL
Bellas Artes y Humanidades	Licenciatura en Música	9		5	14	18	7	6	59	8		1	13	10	3	10	45
	Licenciatura en Artes Plásticas				3				3				1			4	5
	Licenciatura en Filosofía (Diurno)					1		4	5			1	3			4	8
	Licenciatura en Artes Visuales	3	1	5	8	11		7	35	8	2	11	11			10	42
	Licenciatura en Filosofía (Nocturno)	5		4	1	12			22	2			5	4			11
	Licenciatura en la Enseñanza de la Lengua Inglesa	5		7	13	17	6		48	9	6	17	13	1			46
Ciencias Ambientales	Administración del Medio Ambiente	5	1	9	16	23	2	23	79	13		6	16	23		35	93
Ciencias Básicas	Licenciatura en Matemáticas y Física	4	2	1	7	2		6	22	10		4	11	17		7	49
Ciencias de la Educación	Licenciatura en Comunicación e Informática Educativa	3		5	8	12	4		32	11	1	1	9	15	3		40
	Licenciatura en Español y Literatura (Nocturno)	7		2	13	16		4	42	17	1	3	19	29	1	6	76
	Licenciatura en Español y Comunicación Audiovisual				2			3	5				2	1		1	4
	Licenciatura en Etnoeducación y Desarrollo Comunitario	5	2	5	20	13	1	5	51	5		3	15	14	1	4	42
	Licenciatura en Pedagogía Infantil	7	4	14	24	30	5	17	101	17	1	5	24	31	1	7	86
	Licenciatura en Etnoeducación y Desarrollo Comunitario (CERES Mistrató - Risaralda)			1	2	1			4				2	2			4
Ciencias de la Salud	Medicina	4	1	6	6	4			21	4		1	7	2			14
	Ciencias del Deporte y la Recreación	10	1	6	20	19	2	19	77	20	1	6	27	31		9	94
Ingeniería Industrial	Ingeniería Industrial	8	1	6	12	10	2	27	66	15	2	5	46	13		8	89
	Ingeniería Industrial (Nocturno)	12	1	11	35	19	6		84	10	2	7	40	23	1		83
	Ingeniería Industrial (Extensión San Andrés Islas)												3				3
Ingeniería Mecánica	Ingeniería Mecánica	12	3	18	13	14	4	23	87	13	2	6	11	9	1	13	55
	Ingeniería Mecánica (Nocturno)			2	4				6				3				3
Ingenierías Eléctrica, Electrónica, Física y Ciencias de la Computación	Ingeniería Eléctrica	16	10	23	4	15		24	92	23	3	9	13	5	1	20	74
	Ingeniería de Sistemas y Computación	11		11	20	19	3	7	71	15	1	11	11	15	2	8	63
	Ingeniería Física	6	4	8	8	9	4	6	45	4	1	3	5	4	1		18
	Ingeniería Electrónica (Nocturno)	6	1	10	16	25	7		65	13		6	19	19			57
	Ingeniería de Sistemas y Computación (Nocturno)	10	1	17	14	21	9		72	8	2	4	23	31	4		72
Tecnologías	Química Industrial		2	7	4	3	1		17	14		4	9	11			38
	Tecnología Eléctrica	6	3	14	6	14	5	5	53	18		10	23	15	2	9	77
	Tecnología Industrial	4		15	14	16	2	12	63	18	2	6	24	12	2	7	71
	Tecnología Mecánica	7	4	19	14	29	4	6	83	26	3	11	17	23	1	8	89
	Tecnología Química	8		5	6	12	2	6	39	8	1	6	9	3		10	37
	Administración Industrial			1	7	1		19	28				6	1		5	12
	Química Industrial (Profesionalización)				1	2		2	5				2			1	3
	Técnico Profesional en Mecatrónica (por ciclos propedéuticos)	2		1	8	12	2		25	8		4	4	15	4		35
	Ingeniería en Mecatrónica (por ciclos propedéuticos)									1			6				7
	Tecnología Industrial (CERES Mistrató - Risaralda)												6				6
<b>TOTAL</b>		<b>175</b>	<b>42</b>	<b>238</b>	<b>343</b>	<b>400</b>	<b>78</b>	<b>231</b>	<b>1.507</b>	<b>318</b>	<b>23</b>	<b>131</b>	<b>462</b>	<b>402</b>	<b>29</b>	<b>186</b>	<b>1.551</b>

Fuente: Base de datos del centro de registro y control académico

Nota: Incluye egresados no graduados.

CONVENCIONES					
CAN	Cancelaciones	F1S	Fuera por un semestre	PST	Pasa a semestre de transición
FDP	Fuera definitivamente del programa	NOR	Normal	PRB1	Prueba 1
ENG	Egresados no matriculados				

**CUADRO COMPARATIVO DEL PORCENTAJE DE DESERCIÓN POR PROGRAMA ACADÉMICO  
(2005-2008)**

FACULTAD	PROGRAMA	%	%	%	%	%	%	%	%
		2005-I	2005-II	2006-I	2006-II	2007-I	2007-II	2008-I	2008-II
Bellas Artes y Humanidades	Licenciatura en Música	18,7%	11,0%	20,1%	14,0%	16,6%	9,4%	16,1%	12,4%
	Licenciatura en Artes Plásticas	0,0%	61,9%	28,6%	85,7%	50,0%	0,0%	30,0%	12,5%
	Licenciatura en Filosofía (Diurno)	6,0%	20,3%	29,5%	39,6%	52,8%	11,1%	6,7%	21,1%
	Licenciatura en Artes Visuales	14,3%	8,0%	10,1%	6,6%	13,7%	8,7%	9,8%	12,3%
	Licenciatura en Filosofía (Nocturno)	21,3%	16,3%	26,6%	6,8%	19,8%	11,5%	19,8%	12,4%
	Licenciatura en la Enseñanza de la Lengua Inglesa	13,4%	14,2%	12,1%	11,5%	12,6%	10,7%	11,1%	9,8%
Ciencias Ambientales	Administración del Medio Ambiente	10,2%	7,2%	10,4%	10,7%	12,3%	10,5%	8,6%	8,9%
Ciencias Básicas	Licenciatura en Matemáticas y Física	14,0%	22,8%	14,1%	21,0%	13,6%	16,5%	11,5%	26,4%
Ciencias de la Educación	Licenciatura en Comunicación e Informática Educativa	16,6%	0,0%	7,8%	9,7%	9,9%	9,4%	6,8%	7,7%
	Licenciatura en Español y Literatura (Nocturno)	19,5%	12,6%	9,4%	11,8%	10,3%	12,1%	9,8%	16,8%
	Licenciatura en Español y Comunicación Audiovisual	0,0%	11,7%	23,7%	28,6%	29,2%	16,7%	25,0%	50,0%
	Licenciatura en Etnoeducación y Desarrollo Comunitario	11,6%	17,3%	15,8%	11,6%	13,8%	12,7%	16,1%	13,1%
	Lic. En Etnoeducación y Desarrollo Comunitario (CERES Mistrató - Risaralda)						3,3%	13,3%	14,3%
	Licenciatura en Pedagogía Infantil	13,7%	4,3%	9,3%	11,2%	12,0%	9,6%	12,1%	11,7%
Ciencias de la Salud	Lic. En Pedagogía Infantil (CERES Quinchía - Risaralda)					12,9%	0,0%	0,0%	0,0%
	Medicina	5,8%	3,9%	5,6%	8,0%	5,8%	4,4%	3,3%	2,2%
Ingenierías Eléctrica, Electrónica, Física y Ciencias de la Computación	Ciencias del Deporte y la Recreación	8,3%	10,7%	9,5%	9,6%	10,4%	11,5%	8,5%	12,1%
	Ingeniería Eléctrica	12,9%	9,5%	8,3%	10,5%	11,1%	8,1%	9,0%	7,0%
Ingeniería Industrial	Ingeniería de Sistemas y Computación	9,1%	5,5%	5,5%	6,9%	11,5%	7,1%	9,7%	8,4%
	Ingeniería Física	26,3%	15,6%	12,2%	8,6%	14,2%	10,7%	14,6%	8,9%
	Ingeniería Electrónica (Nocturno)	33,3%	23,4%	18,9%	15,5%	17,3%	17,2%	19,5%	17,4%
	Ingeniería de Sistemas y Computación (Nocturno)	34,5%	32,2%	22,3%	26,5%	19,3%	24,2%	25,4%	26,1%
	Ingeniería Industrial	5,1%	4,8%	3,6%	5,6%	4,5%	3,8%	4,1%	8,4%
Ingeniería Mecánica	Ingeniería Industrial (Nocturno)	23,1%	17,9%	19,6%	16,4%	14,4%	13,5%	15,8%	14,4%
	Ingeniería Industrial (Extensión San Andrés Islas)						6,7%	0,0%	11,5%
	Ingeniería Mecánica	11,7%	10,7%	7,6%	8,0%	10,3%	7,4%	9,2%	6,0%
Tecnologías	Ingeniería Mecánica (Nocturno)	36,8%	30,8%	26,2%	22,0%	20,3%	16,7%	10,3%	5,4%
	Química Industrial	27,7%	19,4%	8,3%	9,6%	11,0%	14,2%	7,3%	11,9%
	Tecnología Eléctrica	23,6%	21,3%	18,9%	19,7%	19,7%	17,7%	13,7%	18,5%
	Tecnología Industrial	10,4%	8,4%	12,6%	10,8%	11,2%	7,6%	9,2%	11,6%
	Tecnología Mecánica	26,8%	16,0%	15,7%	17,2%	18,8%	17,8%	18,3%	19,2%
	Tecnología Química	12,9%	9,7%	11,4%	11,3%	16,8%	13,8%	11,4%	11,1%
	Administración Industrial	7,0%	18,6%	2,9%	6,7%	1,0%	4,7%	6,6%	5,0%
	Química Industrial (Profesionalización)	6,2%	32,7%	5,1%	4,2%	0,0%	0,0%	15,0%	25,0%
	Técnico Profesional en Mecatrónica (por ciclos propedéuticos)						12,2%	16,7%	19,1%
	Ingeniería en Mecatrónica (por ciclos propedéuticos)								16,7%
	Tecnología Industrial (CERES Mistrató - Risaralda)								14,6%
<b>TOTAL</b>		<b>13,9%</b>	<b>11,1%</b>	<b>11,0%</b>	<b>11,2%</b>	<b>11,2%</b>	<b>10,2%</b>	<b>10,7%</b>	<b>11,3%</b>
<b>MATRÍCULA TOTAL</b>		<b>9.151</b>	<b>9.047</b>	<b>10.016</b>	<b>10.276</b>	<b>10.827</b>	<b>11.229</b>	<b>11.888</b>	<b>12.109</b>
<b>Nº ESTUDIANTES QUE DESERTARON EN EL PERÍODO</b>		<b>1.268</b>	<b>1.001</b>	<b>1.101</b>	<b>1.156</b>	<b>1.221</b>	<b>1.148</b>	<b>1.276</b>	<b>1.365</b>

Fuente: Base de datos del centro de registro y control académico

Nota: No incluye egresados no graduados.

### GRÁFICO DE TENDENCIA - NIVEL DE DESERCIÓN (2005-2008)

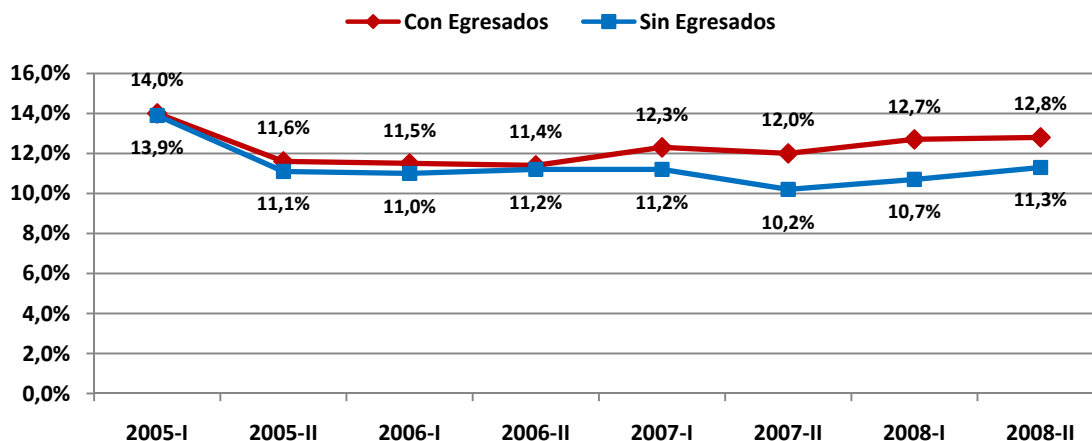

En rojo se observa la deserción intersemestral, es decir el porcentaje de los estudiantes que no se matricularon en el I semestre de 2009 con relación a los que se matricularon en el II semestre del 2008 y no se habían graduado, la cifra indica **12.8%**, una décima más que lo ocurrido en el I semestre del 2008.

En azul, se descuentan los estudiantes que habían terminado materias y solo están pendientes del trabajo de grado o cumplimiento de requisitos para el grado. La cifra determina un **11.3%**, seis décimas más que en el primer semestre de 2008 (**10.7%**).

### EGRESADOS NO GRADUADOS SEGÚN GÉNERO 2008

FACULTAD	PROGRAMA	I SEMESTRE			II SEMESTRE		
		GÉNERO		TOTAL	GÉNERO		TOTAL
		M	F		M	F	
Bellas Artes y Humanidades	Licenciatura en Música	11	2	13	17	8	25
	Licenciatura en Artes Plásticas	1	1	2	5	2	7
	Licenciatura en Filosofía (Diurno)	3	6	9	5	10	15
	Licenciatura en Artes Visuales	9	5	14	14	14	28
	Licenciatura en Filosofía (Nocturno)				4	1	5
Ciencias Ambientales	Administración del Medio Ambiente	24	27	51	49	49	98
Ciencias Básicas	Licenciatura en Matemáticas y Física	5	3	8	10	4	14
Ciencias de la Educación	Licenciatura en Comunicación e Informática Educativa				1		1
	Licenciatura en Español y Literatura (Nocturno)	1	7	8	5	14	19
	Licenciatura en Español y Comunicación Audiovisual	1	2	3	1	1	2
	Licenciatura en Etnoeducación y Desarrollo Comunitario	4	2	6	9	13	22
	Licenciatura en Pedagogía Infantil	1	36	37		38	38
Ciencias de la Salud	Ciencias del Deporte y la Recreación	17	8	25	34	15	49
Ingeniería Industrial	Ingeniería Industrial	26	24	50	37	25	62
Ingeniería Mecánica	Ingeniería Mecánica	47	9	56	61	14	75
Ingenierías Eléctrica, Electrónica, Física y Ciencias de la Computación	Ingeniería Eléctrica	68	17	85	89	16	105
	Ingeniería de Sistemas y Computación	25	4	29	53	20	73
	Ingeniería Física	3	3	6	3	2	5
Tecnologías	Química Industrial				1	1	2
	Tecnología Eléctrica	12	1	13	15	5	20
	Tecnología Industrial	9	23	32	17	30	47
	Tecnología Mecánica	16	1	17	23	2	25
	Tecnología Química	14	13	27	15	29	44
	Administración Industrial				7	11	18
	Química Industrial (Profesionalización)					1	1
<b>TOTAL</b>		<b>297</b>	<b>194</b>	<b>491</b>	<b>475</b>	<b>325</b>	<b>800</b>

Fuente: Centro de registro y control académico.



### TRANSFERENCIAS INTERNAS POR PROGRAMA ACADÉMICO (2008-I)

AL PROGRAMA DE:	PROGRAMA PROVENIENTE																	TOTAL	
	4	6	12	13	14	16	22	23	24	25	28	32	34	36	37	38	39		68
Licenciatura en Artes Visuales		1																1	2
Licenciatura en Filosofía (Nocturno)	1			1															2
Licenciatura en Matemáticas y Física									1		1								2
Lic. En Comunicación e Informática Educativa								1											1
Medicina				1								1							2
Ingeniería Industrial			1				10		4	3	2		5			4			29
Ingeniería Industrial (Nocturno)				2			2	3	2	3	1			1	3	2	1		20
Ingeniería Mecánica				1				1	5				1				2		10
Ingeniería Mecánica (Nocturno)					2				2					2					6
Ingeniería Eléctrica					1		5				1		2						9
Ingeniería de Sistemas y Computación															1				1
Ingeniería Electrónica (Nocturno)							2												2
Ingeniería de Sistemas y Computación (Nocturno)							1				3								4
Química Industrial							1			9									10
Tecnología Eléctrica			3																3
Tecnología Industrial							4				1								5
Tecnología Mecánica					2	1													3
Tecnología Química						2													2
<b>TOTAL</b>	<b>1</b>	<b>1</b>	<b>4</b>	<b>5</b>	<b>5</b>	<b>3</b>	<b>25</b>	<b>5</b>	<b>14</b>	<b>15</b>	<b>9</b>	<b>1</b>	<b>8</b>	<b>3</b>	<b>4</b>	<b>6</b>	<b>3</b>	<b>1</b>	<b>113</b>

Fuente: Base de datos del centro de registro y control académico

### TRANSFERENCIAS INTERNAS POR PROGRAMA ACADÉMICO (2008-II)

AL PROGRAMA DE:	PROGRAMA PROVENIENTE																				TOTAL		
	6	7	12	13	14	16	21	22	23	24	25	27	28	32	33	34	36	37	38	39		65	
Licenciatura en la Enseñanza de la Lengua Inglesa															1								1
Licenciatura en Matemáticas y Física							1																1
Licenciatura en Español y Literatura (Nocturno)														1				1					2
Lic. En Etnoeducación y Desarrollo Comunitario											1		1										2
Medicina										1			1										2
Ingeniería Industrial			3		1			9	14	8	5	1				3		2	1				47
Ingeniería Industrial (Nocturno)				5				1	2	2	3	1				1	9						24
Ingeniería Mecánica								1		3		1			1	1				2			9
Ingeniería Mecánica (Nocturno)										4							1						5
Ingeniería Eléctrica					1			9				2			1	3							16
Ingeniería de Sistemas y Computación											1							5					6
Ingeniería Física		1										1											2
Ingeniería Electrónica (Nocturno)								1										1					2
Ingeniería de Sistemas y Computación (Nocturno)							2	2					3										7
Química Industrial											20											1	21
Tecnología Eléctrica			4							1													5
Tecnología Industrial	1			1						1													3
Tecnología Mecánica					2											1							3
Tecnología Química						5																	5
<b>TOTAL</b>	<b>1</b>	<b>1</b>	<b>7</b>	<b>6</b>	<b>4</b>	<b>5</b>	<b>3</b>	<b>23</b>	<b>16</b>	<b>19</b>	<b>30</b>	<b>1</b>	<b>9</b>	<b>2</b>	<b>2</b>	<b>6</b>	<b>6</b>	<b>18</b>	<b>1</b>	<b>2</b>	<b>1</b>	<b>163</b>	

Fuente: Base de datos del centro de registro y control académico

CONVENCIONES	
4	Licenciatura en Artes Visuales
6	Licenciatura en Comunicación e Informática Educativa
7	Licenciatura en Matemáticas y Física
12	Ingeniería Eléctrica
13	Ingeniería Industrial
14	Ingeniería Mecánica
16	Química Industrial
21	Licenciatura en Etnoeducación y Desarrollo Comunitario
22	Tecnología Eléctrica
23	Tecnología Industrial
24	Tecnología Mecánica
25	Tecnología Química
27	Administración del Medio Ambiente
28	Ingeniería de Sistemas y Computación
32	Ciencias del Deporte y la Recreación
33	Licenciatura en Pedagogía Infantil
34	Ingeniería Física
36	Ingeniería Electrónica (Nocturno)
37	Ingeniería de Sistemas y Computación (Nocturno)
38	Ingeniería Industrial (Nocturno)
39	Ingeniería Mecánica (Nocturno)
65	Química Industrial (Profesionalización)
68	Licenciatura en la Enseñanza de la Lengua Inglesa

**TRANSFERENCIAS EXTERNAS POR PROGRAMA ACADÉMICO (2008-I)**

INSTITUCIÓN PROVENIENTE	PROGRAMA TRANSFERENCIA		TOTAL
	7	37	
Universidad del Quindío	1		1
Universidad de Cundinamarca		1	1
<b>TOTAL</b>	<b>1</b>	<b>1</b>	<b>2</b>

Fuente: Base de datos del centro de registro y control académico

**TRANSFERENCIAS EXTERNAS POR PROGRAMA ACADÉMICO (2008-II)**

INSTITUCIÓN PROVENIENTE	PROGRAMA TRANSFERENCIA		TOTAL
	31	36	
Universidad de Manizales	1		1
Universidad del Valle		2	2
<b>TOTAL</b>	<b>1</b>	<b>2</b>	<b>3</b>

Fuente: Base de datos del centro de registro y control académico

CONVENCIONES	
7	Licenciatura en Matemáticas y Física
31	Medicina
36	Ingeniería Electrónica (Nocturno)
37	Ingeniería de Sistemas y Computación (Nocturno)

**ESTUDIANTES GRADUADOS POR PROGRAMA ACADÉMICO (PREGRADO) SEGÚN GÉNERO 2008**

FACULTAD	PROGRAMA	I SEMESTRE				II SEMESTRE			
		M	F	TOTAL	TOT/FAC	M	F	TOTAL	TOT/FAC
Bellas Artes y Humanidades	Licenciatura en Música				12	15	3	18	37
	Licenciatura en Artes Plásticas					2	1	3	
	Licenciatura en Filosofía (Diurna)	4	5	9		5	3	8	
	Licenciatura en Artes Visuales	1	2	3		3	4	7	
	Licenciatura en Filosofía (Nocturna)						1	1	
Ciencias Ambientales	Administración del Medio Ambiente	7	12	19	19	17	22	39	39
Ciencias Básicas	Licenciatura en Matemáticas y Física	4	2	6	6	3	2	5	5
Ciencias de la Educación	Licenciatura en Español y Literatura (Nocturna)		4	4	33	3	10	13	119
	Licenciatura en Español y Comunicación Audiovisual		2	2		2	1	3	
	Licenciatura en Etnoeducación y Desarrollo Comunitario	1	2	3		1	2	3	
	Licenciatura en Pedagogía Infantil		24	24		3	97	100	
Ciencias de la Salud	Medicina	4		4	23	45	37	82	114
	Ciencias del Deporte y la Recreación	6	13	19		19	13	32	
Ingeniería Industrial	Ingeniería Industrial	29	34	63	63	40	44	84	84
Ingeniería Mecánica	Ingeniería Mecánica	21		21	21	41	11	52	52
Ingenierías Eléctrica, Electrónica, Física y Ciencias de la Computación	Ingeniería Eléctrica	10	2	12	64	40	8	48	94
	Ingeniería de Sistemas y Computación	28	12	40		30	6	36	
	Ingeniería Física	8	4	12		5	5	10	
Tecnologías	Tecnología Eléctrica	12	3	15	77	13	5	18	150
	Tecnología Industrial	9	23	32		25	27	52	
	Tecnología Mecánica	7	1	8		19		19	
	Tecnología Química	1	6	7		11	14	25	
	Administración Industrial	1	5	6		11	15	26	
	Química Industrial (Profesionalización)	2	7	9		3	7	10	
<b>TOTAL</b>		<b>155</b>	<b>163</b>	<b>318</b>	<b>318</b>	<b>356</b>	<b>338</b>	<b>694</b>	<b>694</b>

Fuente: Base de datos del centro de registro y control académico

**GRADUADOS EN PROGRAMAS DE PREGRADO SEGÚN GÉNERO 2008**

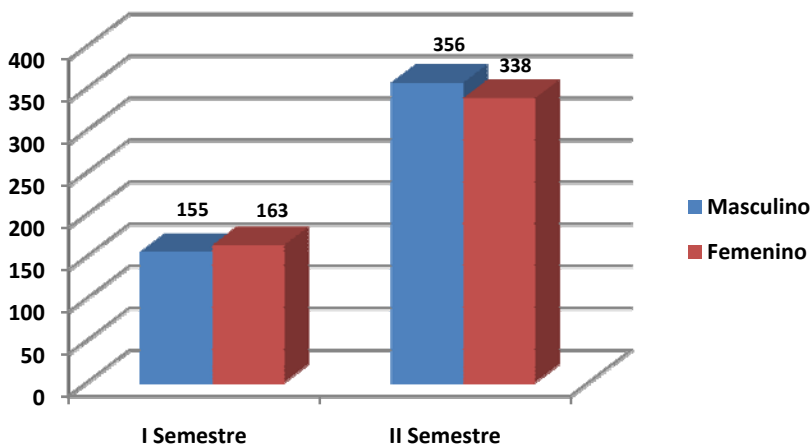

Para el año 2008, el 51% de los estudiantes graduados corresponde a poblacional masculina y el 49% a población femenina.

El número total de graduados para el año 2008 en programas de pregrado es de 1.012 estudiantes.

**TENDENCIA DE LOS ESTUDIANTES GRADUADOS POR PROGRAMA ACADÉMICO DE PREGRADO PERIODO (2000-2008)**

FACULTAD	PROGRAMA	2000	2001	2002	2003		2004		2005		2006		2007		2008	
					I	II	I	II	I	II	I	II	I	II	I	II
Bellas Artes y Humanidades	Licenciatura en Música	1	2	6	4		3	9	3	11	3	12	1	3		18
	Licenciatura en Artes Plásticas	17	16	18	4	6	3	6	2	11	10	4		4		3
	Licenciatura en Filosofía (Diurno)	3	4	4	4	2	4	2	1	2	3	2	3	11	9	8
	Licenciatura en Artes Visuales												2	9	3	7
	Licenciatura en Filosofía (Nocturno)															1
Ciencias Ambientales	Administración del Medio Ambiente	28	25	40	25	13	22	31	19	65	25	60	20	44	19	39
Ciencias Básicas	Licenciatura en Matemáticas y Física	3	1	8	6			8	15	21	8	8	5	8	6	5
Ciencias de la Educación	Licenciatura en Español y Literatura (Nocturno)												5	4	13	
	Licenciatura en Español y Comunicación Audiovisual	14	31	11	6	3	15	35	10	21	2	23	7	15	2	3
	Licenciatura en Áreas Técnicas	24	6		1							1				
	Licenciatura en Ciencias Sociales	2	1		1											
	Licenciatura en Etnoeducación y Desarrollo Comunitario	3	41	8	7	9	32	21	6	5	3	6	3	10	3	3
	Licenciatura en Pedagogía Infantil						2	21	3	7		35	24	40	24	100
	Licenciatura en Educación Indígena									10	11					
Ciencias de la Salud	Medicina	37	67	34	23	18	20	5	39	24	1	32	38	65	4	82
	Ciencias del Deporte y la Recreación	38	19	20	5	12	6	11	10	18	4	27	11	14	19	32
Ingeniería Industrial	Ingeniería Industrial	31	78	44	36	34	27	45	23	58	14	53	34	36	63	84
Ingeniería Mecánica	Ingeniería Mecánica	59	62	55	21	7	19	14	18	35	14	42	24	28	21	52
Ingenierías Eléctrica, Electrónica, Física y Ciencias de la Computación	Ingeniería Eléctrica	25	34	46	9	19	18	57	6	30	23	35	15	16	12	48
	Ingeniería de Sistemas y Computación	3	6	17	12	10	20	29	26	32	8	39	12	41	40	36
	Ingeniería Física														12	10
Tecnologías	Tecnología Eléctrica	39	24	38	33	1	30	19	14	19	27	20	3	12	15	18
	Tecnología Industrial	63	33	34	31	4	26	35	14	32	8	61	13	31	32	52
	Tecnología Mecánica	26	10	16	6			13	11	22	3	30	9	14	8	19
	Tecnología Química	28	34	13	25	2	18	37	19	35	10	40	8	30	7	25
	Administración Industrial							14	5	23	2	18	2	14	6	26
	Química Industrial (Profesionalización)				25		1	25	8	11	2	7		14	9	10
<b>TOTAL</b>		<b>444</b>	<b>494</b>	<b>412</b>	<b>284</b>	<b>140</b>	<b>266</b>	<b>437</b>	<b>252</b>	<b>492</b>	<b>182</b>	<b>554</b>	<b>234</b>	<b>464</b>	<b>318</b>	<b>694</b>

Fuente: Base de datos del centro de registro y control académico

**ESTUDIANTES MATRICULADOS NUEVOS EN PROGRAMAS DE POSTGRADO SEGÚN GENERO 2008**

FACULTAD	PROGRAMA	I SEMESTRE			II SEMESTRE		
		M	F	TOTAL	M	F	TOTAL
Ciencias Ambientales	Especialización en Gestión Ambiental Local (Extensión Pasto - Nariño)	8	11	19			
Ciencias Básicas	Maestría en Enseñanza de la Matemática	10	2	12	3		3
Ciencias de la Educación	Doctorado en Ciencias de la Educación, Área Pensamiento Educativo y Comunicación	12	4	16			
	Maestría en Comunicación Educativa	5	5	10			
	Maestría en Comunicación Educativa (Extensión Medellín - Antioquia)				11	8	19
	Maestría en Educación	17	35	52			
	Maestría en Lingüística				7	8	15
Ciencias de la Salud	Especialización en Gerencia en Sistemas de Salud				5	11	16
	Especialización en Medicina Crítica y Cuidado Intensivo	5		5			
	Maestría en Biología Molecular y Biotecnología				2	2	4
Ingeniería Industrial	Especialización en Gestión de la Calidad y Normalización Técnica				11	15	26
	Maestría en Administración del Desarrollo Humano y Organizacional				7	14	21
Ingenierías Eléctrica, Electrónica, Física y Ciencias de la Computación	Maestría en Ingeniería Eléctrica	1		1			
<b>TOTAL</b>		<b>58</b>	<b>57</b>	<b>115</b>	<b>46</b>	<b>58</b>	<b>104</b>

Fuente: Base de datos del centro de registro y control académico

**GRÁFICO COMPARATIVO  
ESTUDIANTES MATRICULADOS NUEVOS EN PROGRAMAS DE POSTGRADO 2008**

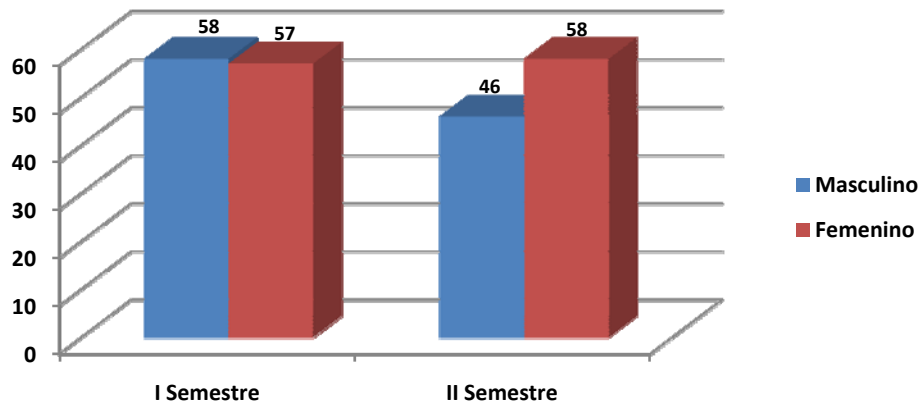

Los programas de postgrado con mayor número de estudiantes matriculados son la Maestría en Educación y la Especialización en Gestión de la Calidad y Normalización Técnica, con representación del 36%, del total de la matrícula de estudiantes nuevos en programas de postgrado.

**MATRICULA TOTAL EN PROGRAMAS DE POSTGRADO SEGÚN GÉNERO 2008**

NIVEL	PROGRAMA	I SEMESTRE			II SEMESTRE		
		M	F	TOTAL	M	F	TOTAL
Doctorado	Doctorado en Ciencias de la Educación, Área Pensamiento Educativo y Comunicación	17	12	29			
Maestría	Especialización en Medicina Crítica y Cuidado Intensivo	16		16			
	Especialización en Psiquiatría	1	3	4			
	Maestría en Administración del Desarrollo Humano y Organizacional	18	62	80	15	40	55
	Maestría en Administración Económica y Financiera	90	56	146	80	48	128
	Maestría en Biología Molecular y Biotecnología	4	7	11	3	3	6
	Maestría en Biología Vegetal	1	5	6			
	Maestría en Comunicación Educativa	46	24	70	42	24	66
	Maestría en Comunicación Educativa (Extensión Medellín - Antioquia)				11	8	19
	Maestría en Ecotecnología	12	11	23	8	11	19
	Maestría en Educación	24	38	62	23	38	61
	Maestría en Enseñanza de la Matemática	28	6	34	30	6	36
	Maestría en Ingeniería Eléctrica	63	15	78	33	11	44
	Maestría en Instrumentación Física	62	10	72	55	10	65
	Maestría en Investigación Operativa y Estadística	20	8	28	33	8	41
	Maestría en Lingüística	6	12	18	15	19	34
	Maestría en Literatura	9	9	18	7	9	16
Maestría en Sistemas Automáticos de Producción	26	4	30	20	2	22	
<b>TOTAL MAESTRÍA</b>		<b>426</b>	<b>270</b>	<b>696</b>	<b>375</b>	<b>237</b>	<b>612</b>
Especialización	Especialización en Biología Molecular y Biotecnología	1		1			
	Especialización en Docencia Universitaria	10	2	12	1		1
	Especialización en Gerencia en Sistemas de Salud	7	11	18	13	28	41
	Especialización en Gestión Ambiental Local	20	16	36	15	13	28
	Especialización en Gestión Ambiental Local (Extensión Pasto - Nariño)	26	27	53	26	23	49
	Especialización en Gestión de la Calidad y Normalización Técnica	16	20	36	22	31	53
	Esp. En Gestión de la Calidad y Normalización Técnica (Extensión Armenia - Quindío)	24	21	45	18	12	30
	Especialización en Intervención Integral en Discapacidad Motriz	5	8	13	5	8	13
<b>TOTAL ESPECIALIZACIÓN</b>		<b>109</b>	<b>105</b>	<b>214</b>	<b>100</b>	<b>115</b>	<b>215</b>
<b>TOTAL GENERAL</b>		<b>552</b>	<b>387</b>	<b>939</b>	<b>475</b>	<b>352</b>	<b>827</b>

Fuente: Base de datos del centro de registro y control académico

**GRÁFICO COMPARATIVO  
ESTUDIANTES MATRICULADOS EN PROGRAMAS DE POSTGRADO SEGÚN GÉNERO 2008**

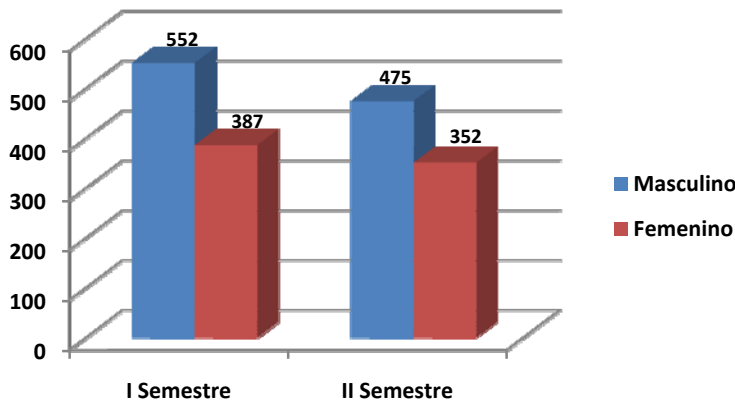

En promedio el **58,1%** de los estudiantes en programas de postgrado, pertenecen al género masculino, por otro lado el **41,9%** pertenece al género femenino.

**TENDENCIA DE ESTUDIANTES MATRICULADOS EN PROGRAMAS DE POSTGRADO (PERIODO 1998-2008)**

FACULTAD	PROGRAMA	1998	1999	2000	2001	2002	2003		2004		2005		2006		2007		2008	
							I	II	I	II	I	II	I	II	I	II		
Bellas Artes y Humanidades	Maestría en Literatura					27	27	33	35	35	24	16	13	11	47	16	18	16
Ciencias Ambientales	Especialización en Gerencia en Prevención y Atención de Desastres			26	26	22	20			19		6	2					
	Especialización en Gestión Ambiental Local							39	39	54	43	43	49	19	31	44	36	28
	Especialización en Gestión Ambiental Local (Extensión Pasto - Nariño)												39	38	20	29	53	49
	Maestría en Biología Vegetal										9	9	9	8	1	4	6	
	Maestría en Ecotecnología											23	21	21	11	26	23	19
Ciencias Básicas	Especialización en Instrumentación Física	47	33	31	41	39				12								
	Maestría en Instrumentación Física						42	42	41	40	65	21	77	76	66	69	72	65
Ciencias de la Educación	Doctorado en Ciencias de la Educación, Área Pensamiento Educativo y Comunicación				27	28						14			14		29	
	Especialización en Administración del Desarrollo Humano	23	14	14	14	16	14	14	14	33	20							
	Especialización en Docencia Universitaria					41	38	43	49	34	24	19	18	17	17	17	12	1
	Especialización en Historia Contemporánea de Colombia y Desarrollos Regionales	12	20	20	16	17												
	Maestría en Comunicación Educativa	98	74	82	112	27	27	46	37	64	44	57	37	69	71	75	70	66
	Maestría en Comunicación Educativa (Extensión Medellín - Antioquia)																	19
	Maestría en Educación																62	61
	Maestría en Enseñanza de la Matemática					17	29	34	36	35	38	39	42	34	52	39	34	36
Maestría en Lingüística														20	19	18	34	
Ciencias de la Salud	Especialización en Biología Molecular y Biotecnología	28		20	22	19	20		10	16	10			2	14		1	
	Especialización en Gerencia en Sistemas de Salud	61	15	43	41	12	13	13	33	58	38	40	27	29	53	19	18	41
	Especialización en Intervención Integral en Discapacidad Motriz														16	13	13	13
	Especialización en Medicina Crítica y Cuidado Intensivo																16	
	Especialización en Psiquiatría																4	
	Especialización en Salud Ocupacional		23															
	Maestría en Biología Molecular y Biotecnología						8	8	8	13	18		2	2	8	14	11	6
Ingeniería Industrial	Especialización en Gestión de la Calidad y Normalización Técnica						26	26	25	29	48	49	50	33	34	44	36	53
	Especialización en Gestión de la Calidad y Normalización Técnica (Extensión Armenia - Quindío)														21	38	45	30
	Maestría en Administración del Desarrollo Humano y Organizacional						26	26	25	29		86	47	58	80	98	80	55
	Maestría en Administración Económica y Financiera	38	34	55	128	82	129	151	139	152	56	17	57	44	135	124	146	128
Ingeniería Mecánica	Maestría en Investigación Operativa y Estadística				13	27	31	23	25	28	9	3		27	21	43	28	41
	Maestría en Sistemas Automáticos de Producción	15	8	14	27	32	34	22	34	67	51	20	7	18	37	43	30	22
Ingenierías Eléctrica, Electrónica, Física y Ciencias de la Computación	Maestría en Ingeniería Eléctrica		18	18	18	36	17	12	18	53	45	35	34	47	68	69	78	44
Tecnologías	Especialización en Citricultura	34	39	28	30	15												
<b>TOTAL</b>		<b>356</b>	<b>278</b>	<b>351</b>	<b>515</b>	<b>457</b>	<b>501</b>	<b>532</b>	<b>568</b>	<b>771</b>	<b>542</b>	<b>497</b>	<b>531</b>	<b>553</b>	<b>837</b>	<b>843</b>	<b>939</b>	<b>827</b>

Fuente: Base de datos del centro de registro y control académico

**GRÁFICO TENDENCIA DE LA MATRÍCULA TOTAL EN PROGRAMAS DE POSTGRADO (1998-2008)**

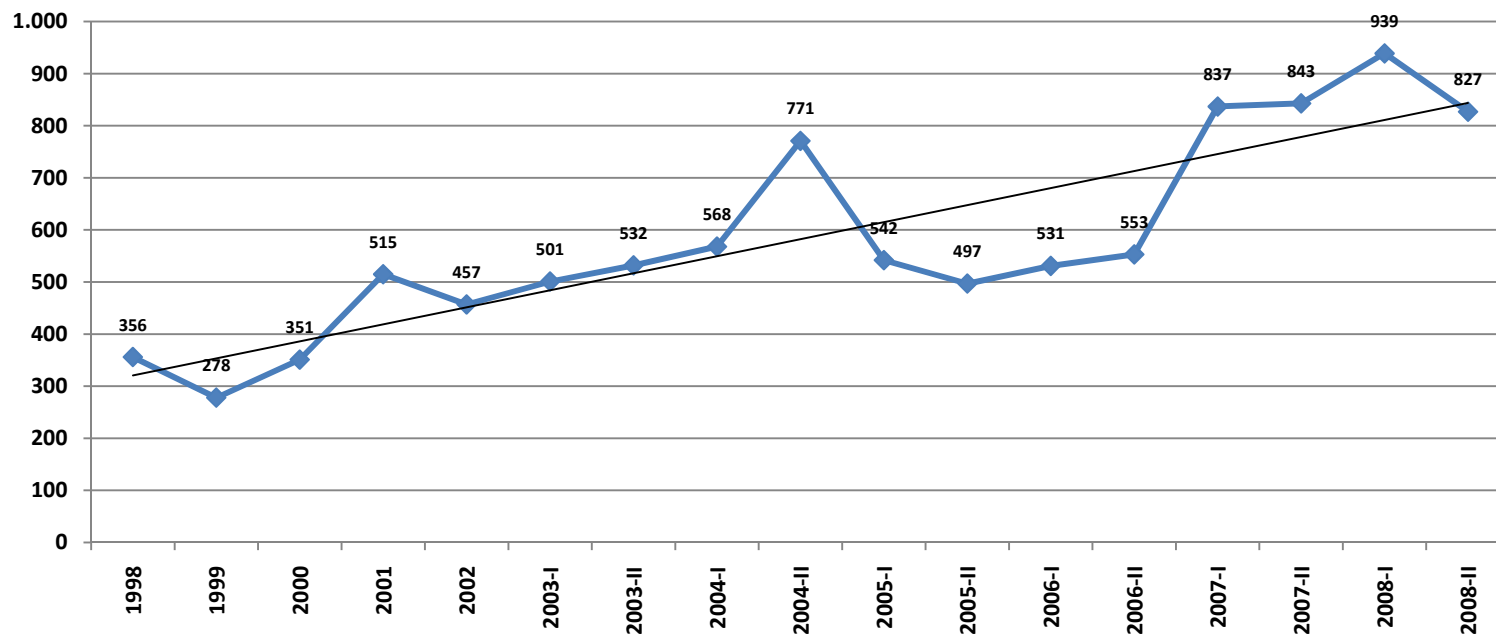

Se observa un crecimiento notable desde el año 2006 hasta el año 2008, con un incremento en el número de estudiantes matriculados en programas de postgrado del **55,7%** en estos últimos 3 años.



**GRADUADOS EN PROGRAMAS DE POSTGRADO SEGÚN GÉNERO 2008**

NIVEL	PROGRAMA	I SEMESTRE			II SEMESTRE		
		M	F	TOTAL	M	F	TOTAL
Especialización	Especialización en Biología Molecular y Biotecnología				1		1
	Especialización en Docencia Universitaria	6		6	2		2
	Especialización en Gerencia en Sistemas de Salud	1	1	2		9	9
	Especialización en Gestión Ambiental Local	3	3	6	3	5	8
	Especialización en Gestión Ambiental Local (Extensión Pasto - Nariño)		4	4	3	5	8
	Especialización en Gestión de la Calidad y Normalización Técnica	1	3	4	11	9	20
	Especialización en Gestión de la Calidad y Normalización Técnica (Extensión Armenia - Quindío)	1	2	3	14	11	25
<b>TOTAL ESPECIALIZACIÓN</b>		<b>12</b>	<b>13</b>	<b>25</b>	<b>34</b>	<b>39</b>	<b>73</b>
Maestría	Especialización en Medicina Crítica y Cuidado Intensivo				10		10
	Maestría en Administración del Desarrollo Humano y Organizacional	2	9	11	1	7	8
	Maestría en Administración Económica y Financiera	4	2	6	14	7	21
	Maestría en Biología Molecular y Biotecnología		3	3	1		1
	Maestría en Biología Vegetal				1		1
	Maestría en Comunicación Educativa				2	1	3
	Maestría en Ecotecnología				1		1
	Maestría en Enseñanza de la Matemática	2		2	2		2
	Maestría en Ingeniería Eléctrica	4		4	8	1	9
	Maestría en Instrumentación Física				3		3
	Maestría en Investigación Operativa y Estadística		1	1	2		2
	Maestría en Literatura	2		2	3		3
	Maestría en Sistemas Automáticos de Producción	3	1	4	2		2
<b>TOTAL MAESTRÍA</b>		<b>17</b>	<b>16</b>	<b>33</b>	<b>50</b>	<b>16</b>	<b>66</b>
<b>TOTAL GENERAL</b>		<b>29</b>	<b>29</b>	<b>58</b>	<b>84</b>	<b>55</b>	<b>139</b>

Fuente: Base de datos del centro de registro y control académico

**GRÁFICO COMPARATIVO  
GRADUADOS EN PROGRAMAS DE POSTGRADO SEGÚN GÉNERO 2008**

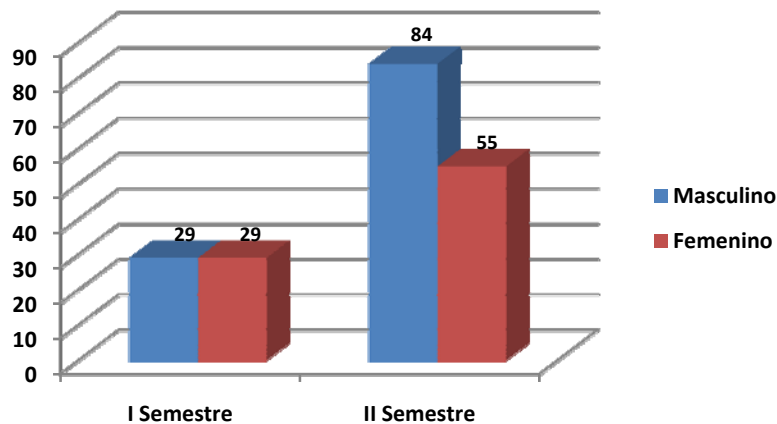

**GRADUADOS DESDE EL INICIO EN PROGRAMAS DE POSTGRADO**

NIVEL	PROGRAMA	TOTAL
Especialización	Especialización en Biología Molecular y Biotecnología	34
	Especialización en Docencia Universitaria	78
	Especialización en Gerencia en Sistemas de Salud	130
	Especialización en Gestión Ambiental Local	36
	Especialización en Tecnología de Alimentos	21
	Especialización en Administración del Desarrollo Humano	58
	Especialización en Historia Contemporánea de Colombia y Desarrollos Regionales	32
	Especialización en Instrumentación Física	82
	Especialización en Citricultura	15
	Especialización en Gerencia en Prevención y Atención de Desastres	11
	Especialización en Gerencia y Gestión Cultural	19
	Especialización en Gestión Ambiental Local (Extensión Pasto - Nariño)	12
	Especialización en Gestión de la Calidad y Normalización Técnica	99
	Especialización en Gestión de la Calidad y Normalización Técnica (Extensión Armenia - Quindío)	28
<b>TOTAL ESPECIALIZACIÓN</b>		<b>655</b>
Maestría	Especialización en Medicina Crítica y Cuidado Intensivo	10
	Maestría en Administración del Desarrollo Humano y Organizacional	54
	Maestría en Administración Económica y Financiera	291
	Maestría en Biología Molecular y Biotecnología	6
	Maestría en Biología Vegetal	1
	Maestría en Comunicación Educativa	156
	Maestría en Ecotecnología	1
	Maestría en Enseñanza de la Matemática	21
	Maestría en Ingeniería Eléctrica	47
	Maestría en Instrumentación Física	17
	Maestría en Investigación Operativa y Estadística	37
Maestría en Literatura	18	
Maestría en Sistemas Automáticos de Producción	29	
<b>TOTAL MAESTRÍA</b>		<b>688</b>
<b>TOTAL GENERAL</b>		<b>1.343</b>

Fuente: Base de datos del centro de registro y control académico

**TABLA RESUMEN  
GRADUADOS SEGÚN NIVEL DE FORMACIÓN (2003-2008)**

NIVEL	2003	2004	2005	2006	2007	2008
Pregrado	424	703	755	736	698	1.012
Especialización	29	30	57	70	47	98
Maestría	29	62	75	65	96	99
<b>TOTAL</b>	<b>482</b>	<b>795</b>	<b>887</b>	<b>871</b>	<b>841</b>	<b>1.209</b>

Fuente: Base de datos del centro de registro y control académico