

DERECHOS DE ACCESO A LA PESCA ARTESANAL EN COLOMBIA SITUACION ACTUAL

MANUEL BEDOYA



ASOCIACIÓN NACIONAL DE PESCADORES ARTESANALES DE COLOMBIA
ANPAC

CORPORACIÓN PARA EL DESARROLLO DE LA PESCA ARTESANAL DEL
LITORAL PACÍFICO COLOMBIANO
CORPACÍFICO



EN LAS COSTAS SOBRE EL MAR PACIFICO
LO MISMO QUE LAS DEL ATLANTICO, LAS
RIVERAS DE LOS RÍOS , LAGOS, CAÑOS Y
LAGUNAS SE ENCUENTRAN LOS
ASENTAMIENTOS DE LOS PESCADORES
ARTESANALES AFRODESCENDIENTES,
INDIGENAS Y MESTIZOS



DISTRIBUCIÓN

POBLACIÓN AFROCOLOMBIANA Y MESTIZA

POBLACIÓN INDÍGENA Y MESTIZA

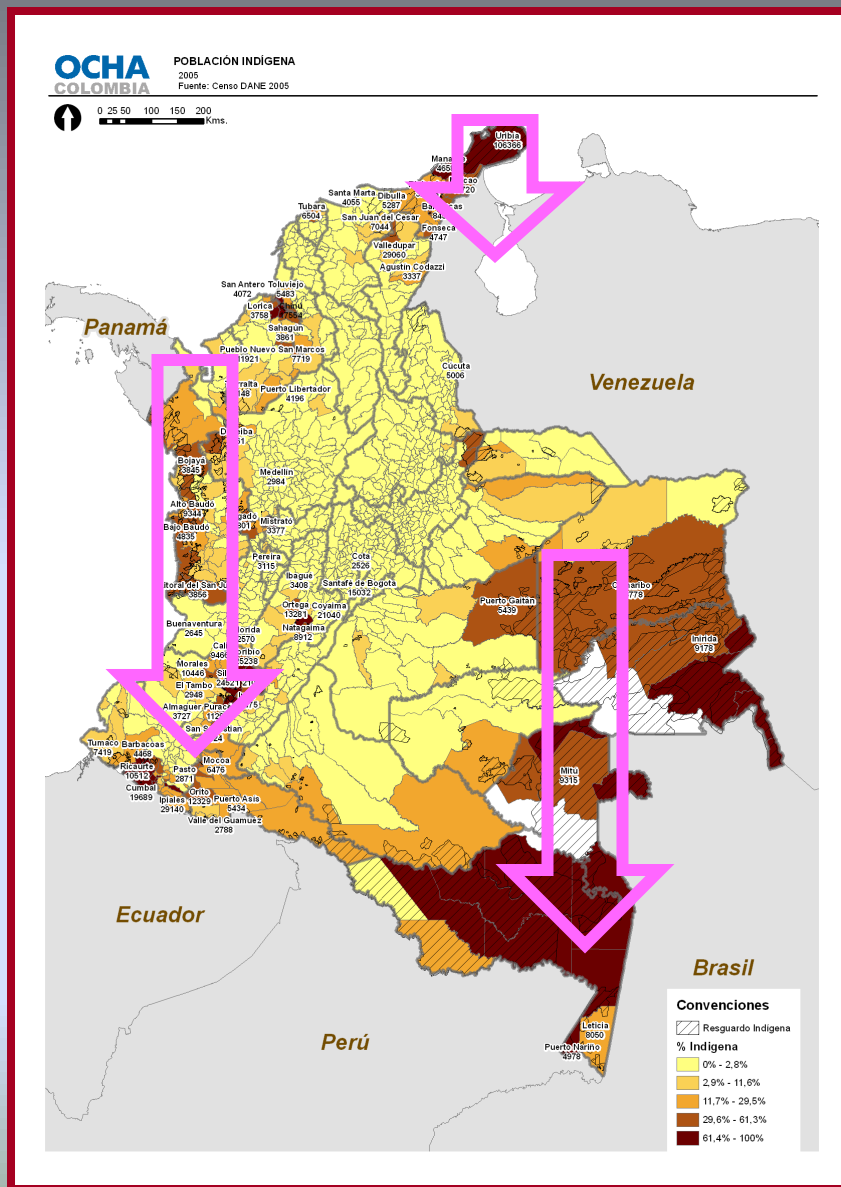
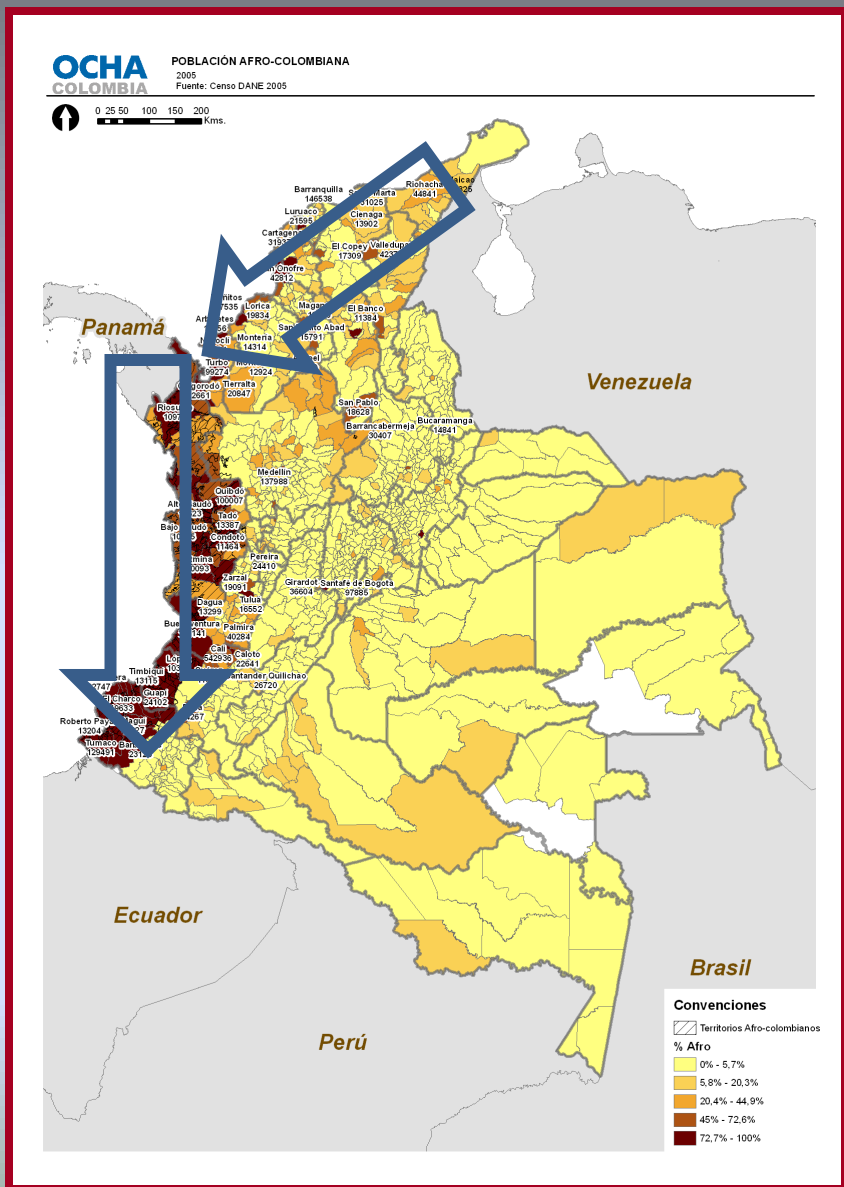

SIN EMBARGO, TANTO LAS COMUNIDADES DE AFRODESCENDIENTES COMO LAS DE INDIGENAS Y MESTIZOS SUFREN DESPLAZAMIENTOS FORZADOS :

- POR LA VIOLENCIA DE LOS GRUPOS ARMADOS Y PRESION DEL ESTADO
- POR DESASTRES NATURALES
- POR LAS CAMBIANTES RUTAS COMERCIALES DE MATERIAS PRIMAS.
- POR PRESIONES PROVENIENTES DE LA AMPLIACIÓN DE LA FRONTERA AGRICOLA.
- POR LOS MEGAPROYECTOS EN SUS TERRITORIOS

...POR ESTOS
DESPLAZAMIENTOS FORZADOS
EL PESCADOR ARTESANAL NO
TIENE ACCESO A MUCHOS
LUGARES DONDE ANTES
PESCABA...



COLOMBIA



**REALIDADES
DE LA PESCA
EN UNA ZONA
DE CONFLICTO**

El 22 de noviembre del 2000, en la población de la Ciénaga Grande de Santa Marta masacraron a 45 de sus habitantes, todos pescadores.



ESTAS ESCENAS SE REPETIAN EN MUCHAS PARTES DE COLOMBIA ...



En Bojayá, El 2 de mayo de 2002, los 119 paisanos de los Mera, la mayoría pescadores perdieron la vida dentro de la única iglesia de la población.

COLOMBIA 50% MAR E INNUMERABLES RÍOS

EN COSTAS Y EN RIVERAS SE EXTENDÍA MÁS EL CONFLICTO

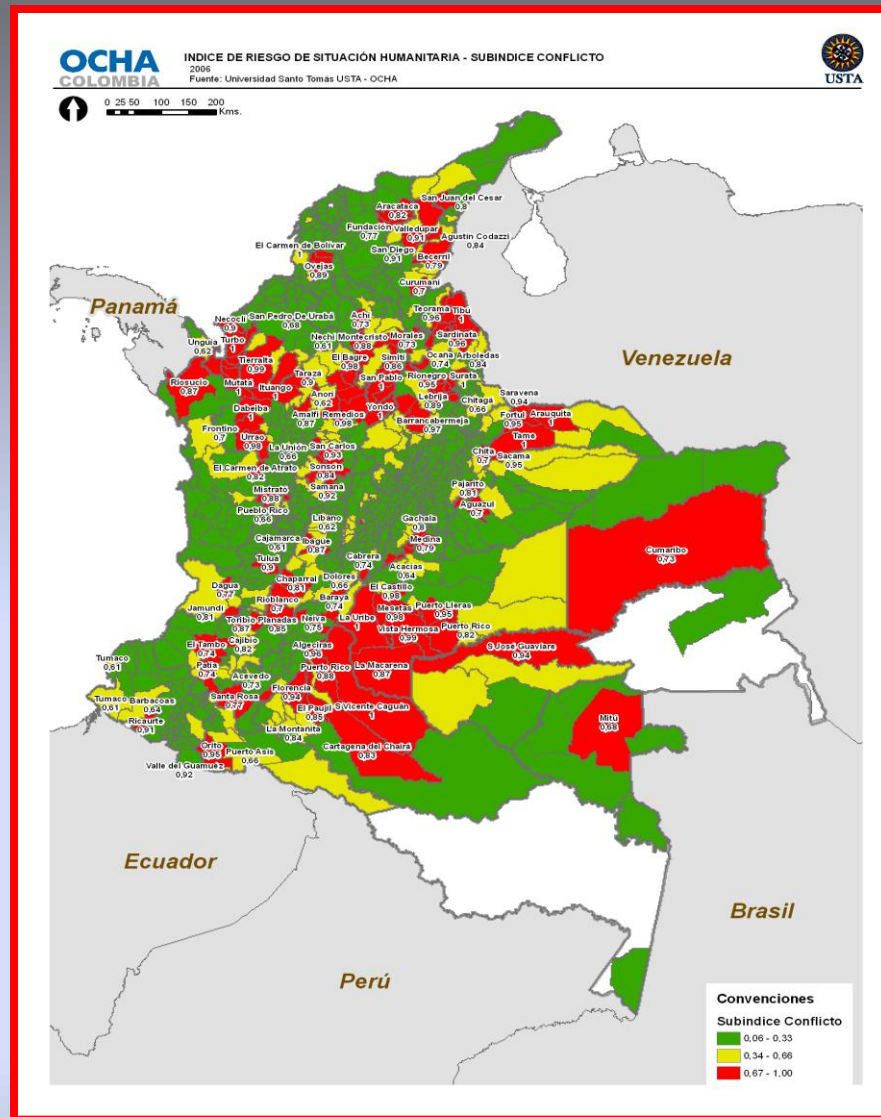

¿POR QUÉ?

TANTO LAS COSTAS (ESTEROS) COMO LAS AGUAS DEL MAR Y RIVERAS Y CURSOS DE LOS RÍOS SON LUGARES:

- **ESTRATÉGICOS PARA EMBOSCADAS Y ATAQUES.**
- **ESTRATÉGICOS PARA EL CONTRABANDO DE ARMAS**
- **VÍAS PARA EL TRÁNSITO DE INSUMOS PARA LA ELABORACIÓN DE DROGAS ILICITAS Y SU TRAFICO HACIA EL EXTERIOR**

TANTO LAS COSTAS (ESTEROS) COMO LAS AGUAS DEL MAR Y RIVERAS Y CURSOS DE LOS RÍOS SON LUGARES:

- TRANSPORTE DE VIVERES
- APORTE DE ABUNDANTE DE MANO DE OBRA BARATA (**CAMBIO DE TRABAJO**)
- COMUNICACIÓN CON UNA EXTENSA ZONA
- VÍAS PARA EL TRANSITO DE SECUESTRADOS
- VÍAS PARA EVACUAR CADAVERES

¿CÓMO SE AFECTA EL ACCESO A LA PESCA ARTESANAL CON EL CONFLICTO ARMADO EN EL MAR, RIOS, LAGOS Y CIENAGAS?

- **PROHIBICIÓN DE PESCAR ENTRE LAS 6:00 pm A LAS 6:am. O EN OTROS HORARIOS**
- **PROHIBICIÓN DE PESCAR O NAVEGAR EN DETERMINADOS SECTORES**
- **RETENCIÓN DE MOTORES Y LANCHAS SIN CONSENTIMIENTO**
- **PRESENCIA DE CADAVERES EN SUS AGUAS**

¿CÓMO SE AFECTA EL ACCESO A LA PESCA ARTESANAL CON EL CONFLICTO ARMADO EN EL MAR, RIOS, LAGOS Y CIENAGAS?

- **DESPLAZAMIENTO DE PESCADORES Y SUS FAMILIAS HACIA BARRIOS MARGINALES DE LAS CIUDADES**
- **DISOLUCIÓN DEL NUCLEO FAMILIAR Y ABANDONO DE BIENES**
- **ESCASEZ Y ENCARECIMIENTO DEL PESCADO Y OTROS PRODUCTOS COMO PLÁTANO , YUCA, ETC.**

¿CÓMO SE AFECTA EL ACCESO A
LA PESCA ARTESANAL CON LA
DES-ORGANIZACIÓN DE LA
CADENA DE PRODUCCIÓN?

EL PESCADOR ARTESANAL NO PUEDE ROMPER LA CADENA DE INTERMEDIARIOS

PESCADOR
ARTESANAL



INTERMEDIARIOS



CONSUMIDOR
FINAL



¿POR QUÉ NO PUEDE LIBERARSE DEL INTERMEDIARIO?

COMO NO EXISTEN INCENTIVOS REALES PARA QUE EL PESCADOR ARTESANAL DISPONGA DE LOS ELEMENTOS Y RECURSOS NECESARIOS PARA SU LABOR... DEBE RECURRIR AL INTERMEDIARIO QUE LE PROVEE DE ELEMENTOS Y RECURSOS CON ALTOS INTERESES SI NO SE LOS DA EL PESCADOR NO TIENE ACCESO A LA PESCA

EXPLOTACIÓN... Y POBREZA

**RELACION PESCA ARTESANAL Y
PESCA INDUSTRIAL
Y EL ACCESO A
LOS RECURSOS PESQUEROS**

INVASION DE LAS AREAS DE PESCA DESTINADAS AL SECTOR PESQUERO ARTESANAL.

- BOCANAS DE LOS RÍOS
- ÁREAS DE MANGLAR
- BAHIAS

AMENAZAS AL ACCESO DEL PESCADOR ARTESANAL A LAS AREAS DE LAS PESQUERIAS

EXISTE UN MARCADO INTERES DE CREAR ÁREAS COMO:

CORREDORES MARINOS DE CONSERVACIÓN

RESERVA MARINA VEDADA

RESERVAS MARINAS TOTALMENTE PROTEGIDAS

ZONAS MARINAS ESPECIALES (ZME)*

**ZONAS MARINAS ESPECIALMENTE SENSIBLES
(ZMES)****

**EN ESTE CASO LOS PESCADORES
ARTESANALES NO PUEDEN CEDER SUS
DERECHOS PARA PESCAR, NI SU AUTONOMÍA
PARA TOMAR DECISIONES EN ESTOS TEMAS**

**DETRÁS DEL TURISMO ECOLÓGICO EXISTEN
INTERESES QUE PERJUDICAN A LA PESCA
ARTESANAL.**

CORREDOR MARINO DE CONSERVACIÓN DEL PACÍFICO ESTE TROPICAL



OTRAS AMENAZAS

LA ESCUELA ACTUAL NO POSEE LA
ESTRUCTURACIÓN NECESARIA PARA
FORMAR AL PESCADOR ARTESANAL Y SU
FAMILIA EN:

- CULTURA MARINERA

- CULTURA PESQUERA

- CULTURA DE MANEJO AMBIENTAL
SUSTENTABLE

LA PRODUCCIÓN LOCAL FRENTE A LA IMPORTACIÓN DE PRODUCTOS MARINOS, MARCA DIFERENCIAS Y SON MUY PREOCUPANTES.

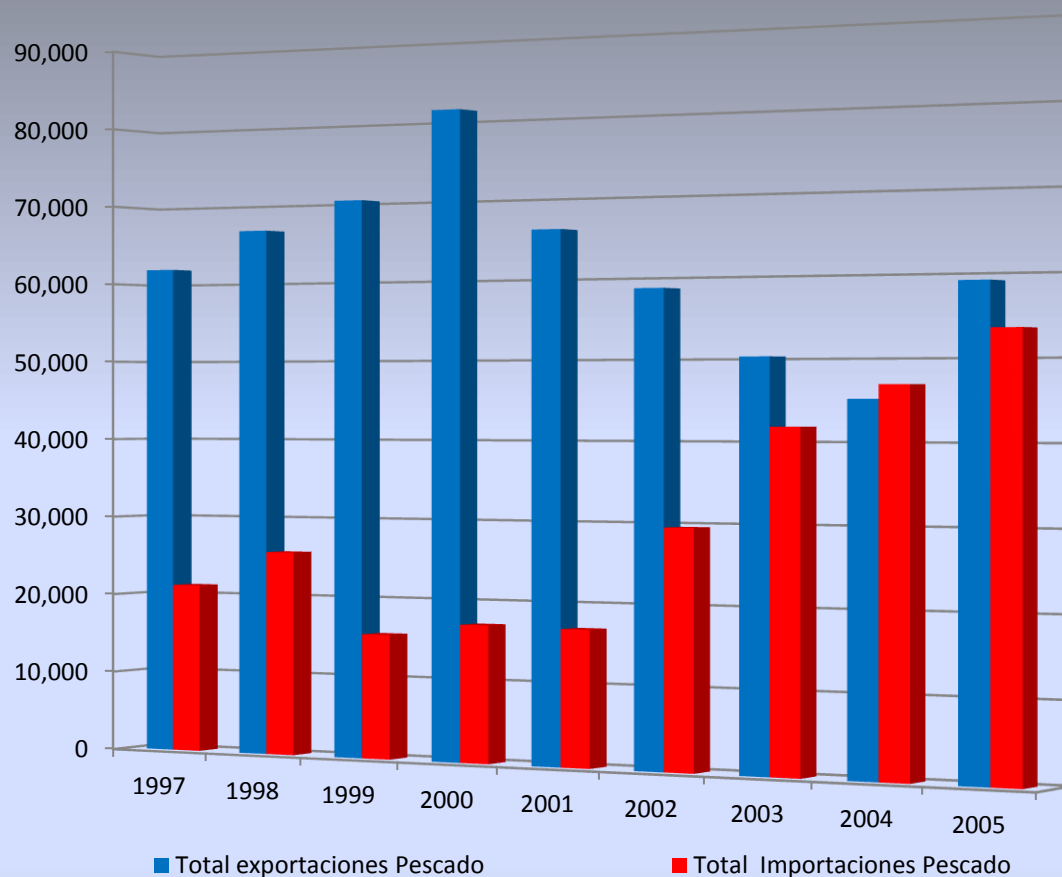

EL INCREMENTO DE LAS IMPORTACIONES DE PRODUCTOS MARINOS IMPLICAN:

- **COMPETENCIA DESLEAL**
- **DESESTIMULO A LA PESCA ARTESANAL**
- **DESEMPLEO Y LAS CONSECUENCIAS CONEXAS**
 - **DESESTIMULA LA INVESTIGACIÓN**
 - **DESCUIDO DE LOS ECOSISTEMAS**
 - **ATRASO TECNOLÓGICO Y DE CONOCIMIENTO**
- **ENRIQUECIMIENTO DE COMERCIANTES NO COMPROMETIDOS CON EL SECTORES PESQUEROS Y ACUICOLAS**
- **SE MINIMIZA LA IMPORTANCIA DE INSTITUCIONES ADSCRITAS AL SECTOR PESQUERO**
- **LA PESCA SE CONVIERTE EN MONEDA DE CAMBIO (en tratados internacionales)**

CONCLUSIONES:

SE DEBE LUCHAR POR REORIENTAR DE
MANERA PARTICIPATIVA Y
CONCERTADA LA POLÍTICA ACTUAL
DEL USO DE LOS RECURSOS Y
ECOSISTEMAS MARINOS,
INSULARES O DE AGUAS
CONTINENTALES DE LA NACIÓN

CONCLUSIONES:

LAS AMENAZAS QUE SE CIERNEN
SOBRE EL SECTOR PESQUERO
ARTESANAL EN CUANTO A SUS
DERECHOS DE ACCESO A LA PESCA
SON MOTIVO DE PREOCUPACIÓN Y
DE PERMANENTE RECLAMO POR
PARTE DE LAS ORGANIZACIONES DE
BASE NACIONALES E
INTERNACIONALES