- terminadas en barniz incoloro
- Marco en madera maciza o aglomerada con bufletes adhesivos en los tramos superior y laterales
- Cepillo de caucho adherido al filo inferior de la nave en contacto con el piso terminado

V-2

UBICACIÓN
VANOS ALREDEDOR DE LA PUERTA PRINCIPAL

a. TRAMOS VERTICALES

ANCHO	ALTO	ESPESOR
0.30	3.21	Tubos de 1 $\frac{1}{2}$"

CANTIDAD	SILLAR
2	A ras de suelo al interior (0.05m desde del exterior)

b. TRAMO HORIZONTAL

ANCHO	ALTO	ESPESOR
0.30	3.21	Tubos de 1 $\frac{1}{2}$"

CANTIDAD	SILLAR
1	2.80 (exterior)

OBSERVACIONES

- Marco de aluminio anodizado bronce de 3 $\frac{1}{2}$" x 1 $\frac{1}{2}$
- Tubos de aluminio negro de 1 $\frac{1}{2}$" separados cada 11cm

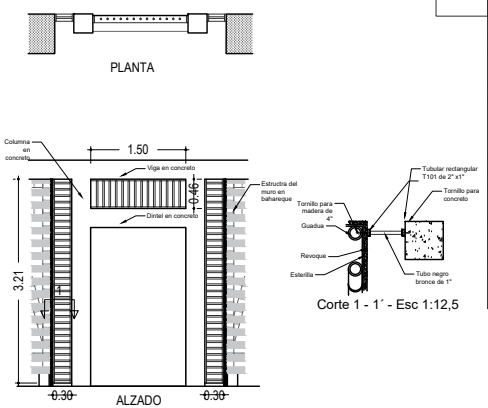

V-4

UBICACIÓN
VITRINAS DE EXPOSICIONES

ANCHO	ALTO	ESPESOR
1.90m	1.65m	10mm

CANTIDAD	SILLAR
2	0.61m

OBSERVACIONES

- Cerradura con llave para puerta de vidrio, de acero inoxidable AISI 304 fijada con tornillos
- Naves de vidrio de 10mm montadas sobre tubo bisagrante de acero inoxidable de Ø2"
- Botones de Ø38mm asegurando la puerta al tubo bisagrante en 2 conjuntos de 3 botones, arriba y abajo de las naves

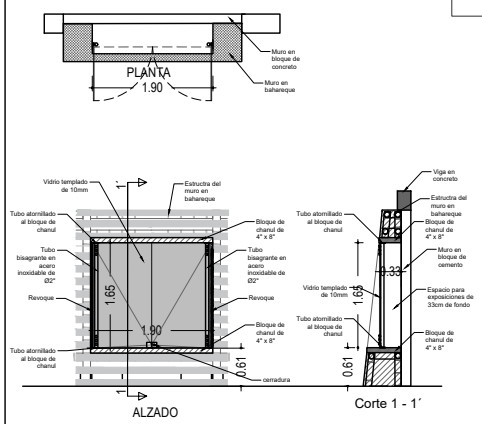

V-3

UBICACIÓN
CUARTO TÉCNICO

ANCHO	ALTO	ESPESOR
1.20m	1.50m	8mm

CANTIDAD	SILLAR
1	0.90m

OBSERVACIONES

- Ventana fija en vidrio laminado de 8mm con marco U78 de 3" x 1" con aleta pisavidrios en aluminio anodizado bronce

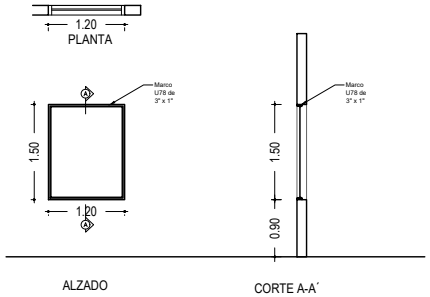

V-5

UBICACIÓN
CAMERINO, BAÑO Y CUARTO ELÉCTRICO

ANCHO	ALTO	ESPESOR
1.20m	0.40	15cm

CANTIDAD	SILLAR
4	2.37m

OBSERVACIONES

PERSIANA EN ALUMINIO DE 0.05M, 3 CUERPOS FIJOS DE 0.60 m x 0.30m EN PERFIL ALN 315

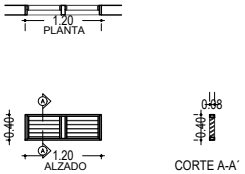

ARQUITECTÓNICOS

18/19

19/19

ARQUITECTÓNICOS

Universidad Tecnológica de Pereira

Jardín Botánico
Universidad Tecnológica de Pereira

PROYECTO:

SALA AUDIOVISUAL DEL JARDÍN BOTÁNICO DE LA UTP

DISEÑO ARQUITECTÓNICO
JUAN CARLOS MARTINEZ
Mat. 17700 - 42768 Caldas
ARQUITECTO U.N.
ESPECIALISTA D.A.T.U.
UNINORTE

Vo. Bo UTP

SELLOS / OBSERVACIONES/ MODIFICACIONES

CONTIENE:

CUADRO DE PUERTAS Y VENTANAS

ESCALA	FECHA
	Agosto 20 de 2019

ARQUITECTÓNICOS

19/19