

FACHADA OESTE

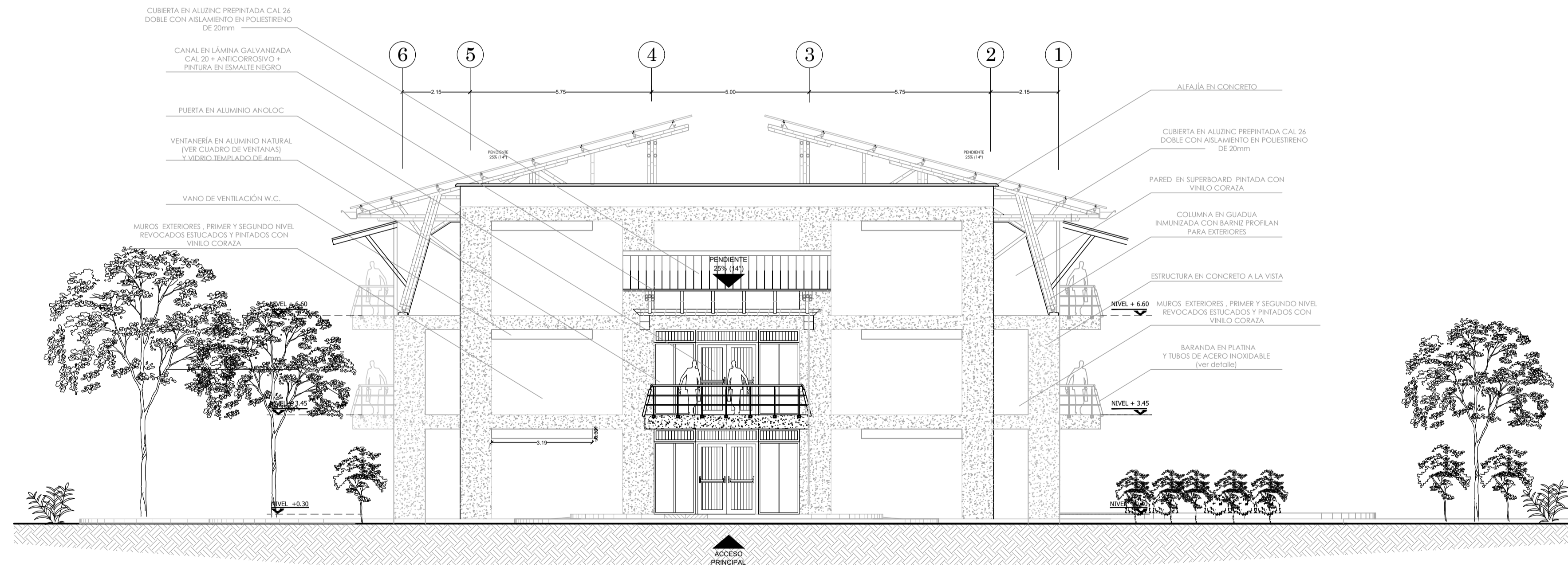

FACHADA ESTE

FACHADAS OESTE - ESTE



PROYECTO:

**LABORATORIOS
MULTIFUNCIONALES**
UNIVERSIDAD TECNOLÓGICA
DE PEREIRA.

DISEÑO:

KATHERINE RODRIGUEZ MEJIA
Mat. Prof. No. A184502010-1088264559
Arquitecta

COLABORADORES:
JHON EDWIN VÉLEZ GONZÁLEZ
Arquitecto

DISEÑO ESTRUCTURAL:

ING. JAIME IDARRAGA MARIN
Mat. prof. 25295 CDS

DISEÑO HIDROSANITARIO:
ING. LUIS GONZAGA MONTES GALVIS
Mat. prof. 17202-81186 CDS

DISEÑO ELÉCTRICO:
ING. PABLO A. MORALES JARAMILLO
Mat. prof. 205-76207/CDS

DIBUJO:

JHON EDWIN VÉLEZ GONZÁLEZ
Arquitecto

MODIFICACIONES:

DISEÑO BAMBU

CONTIENE:

FACHADAS OESTE - ESTE

FECHA:

JUNIO DE 2018

**OCTUBRE DE 2018 - VERSIÓN
2.0**

**NOVIEMBRE DE 2018 -
VERSIÓN 3.0**

MAR DE 2019 - VERSIÓN 7.0

ARCHIVO

Planos arquitectonicos y
urbanismo.dwg

CONVENCIONES

MURO EN SUPERBOARD
MURO EN LADRILLO MACIZO
MURO CORTAFUEGO EN LADRILLO MACIZO
MURO BAJO EN DRYWALL h: 0.80m

FIRMA REPRESENTANTE
LEGAL - UTP

ESCALA:

1/75

PLANO No.

ARQ 8/14