



Universidad
Tecnológica
de Pereira

Resultados Procesamiento Estadístico

Proceso Autoevaluación

Programa Tecnología Eléctrica

Encuestas a directivos

**Vicerrectoría Académica
2022**



PRESENTACIÓN

El siguiente documento, presenta los resultados del procesamiento estadístico de las encuestas aplicadas a **directivos** en el proceso de autoevaluación del programa **Tecnología Eléctrica**.

El procesamiento se realizó sobre la encuesta aplicada en línea a **2 directivo**, en la Vicerrectoría Académica, con información entregada por la dirección del programa **Tecnología Eléctrica**, diligenciadas entre el **26 de noviembre** de **al 2 de diciembre** de 2021.

Para el procesamiento de la información, se realizó un análisis estadístico de las frecuencias de respuesta en cada pregunta realizada. Los resultados del procesamiento, tal como se presenta a continuación, en una representación gráfica de los resultados.

Escala de valoración: de 1 a 5, siendo 5 la valoración más alta y 1 la más baja.

FACTOR No. 3: PROFESORES

Característica 8. Selección, vinculación y permanencia.

Aspecto 4. Apreciación de directivos sobre la aplicación, pertinencia y vigencia de las políticas, normas y los criterios académicos establecidos por la institución para la selección, vinculación y permanencia de los profesores.

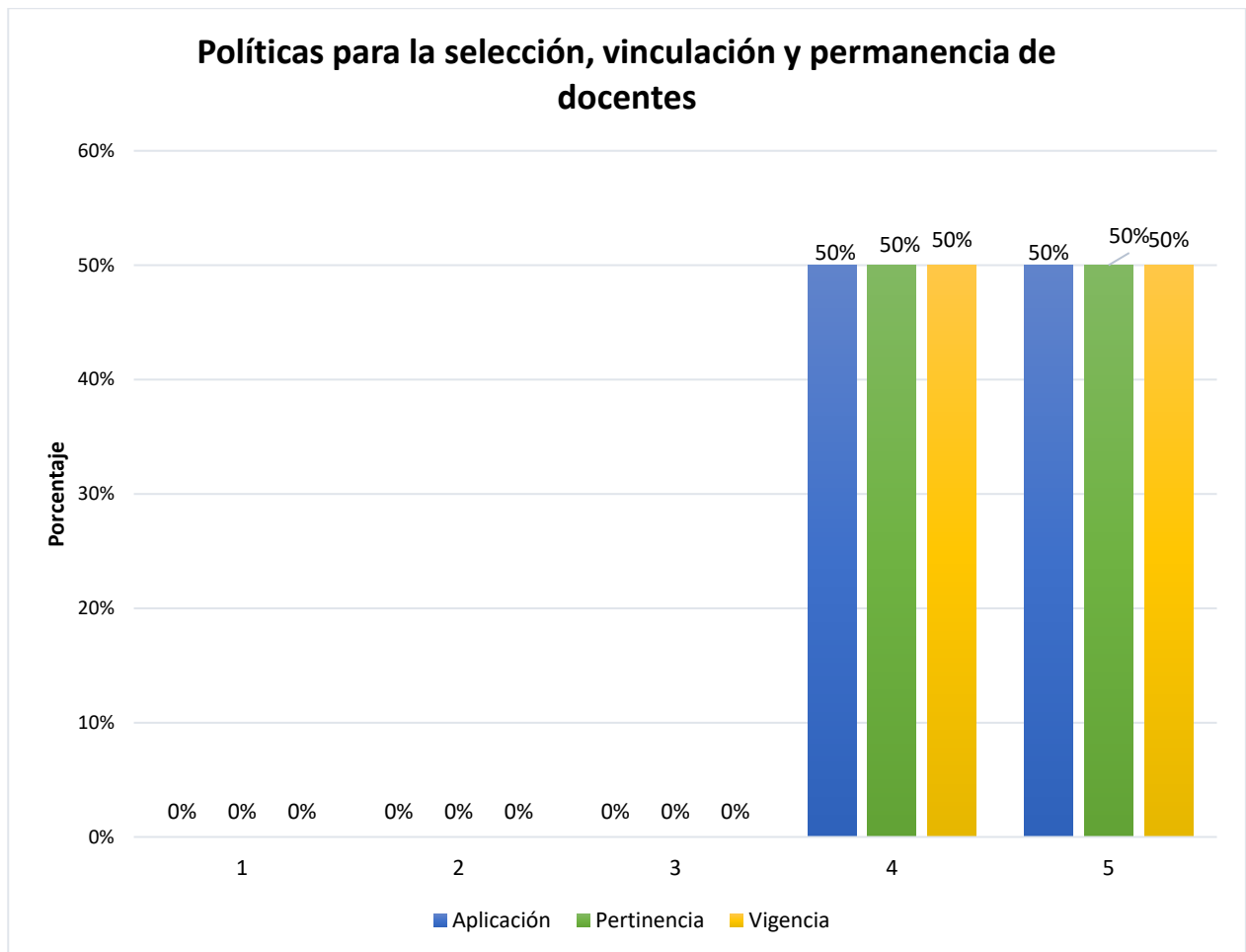

Característica 9. Estatuto profesoral.

Aspecto 3. Apreciación de directivos sobre la pertinencia, vigencia y aplicación del estatuto profesoral.

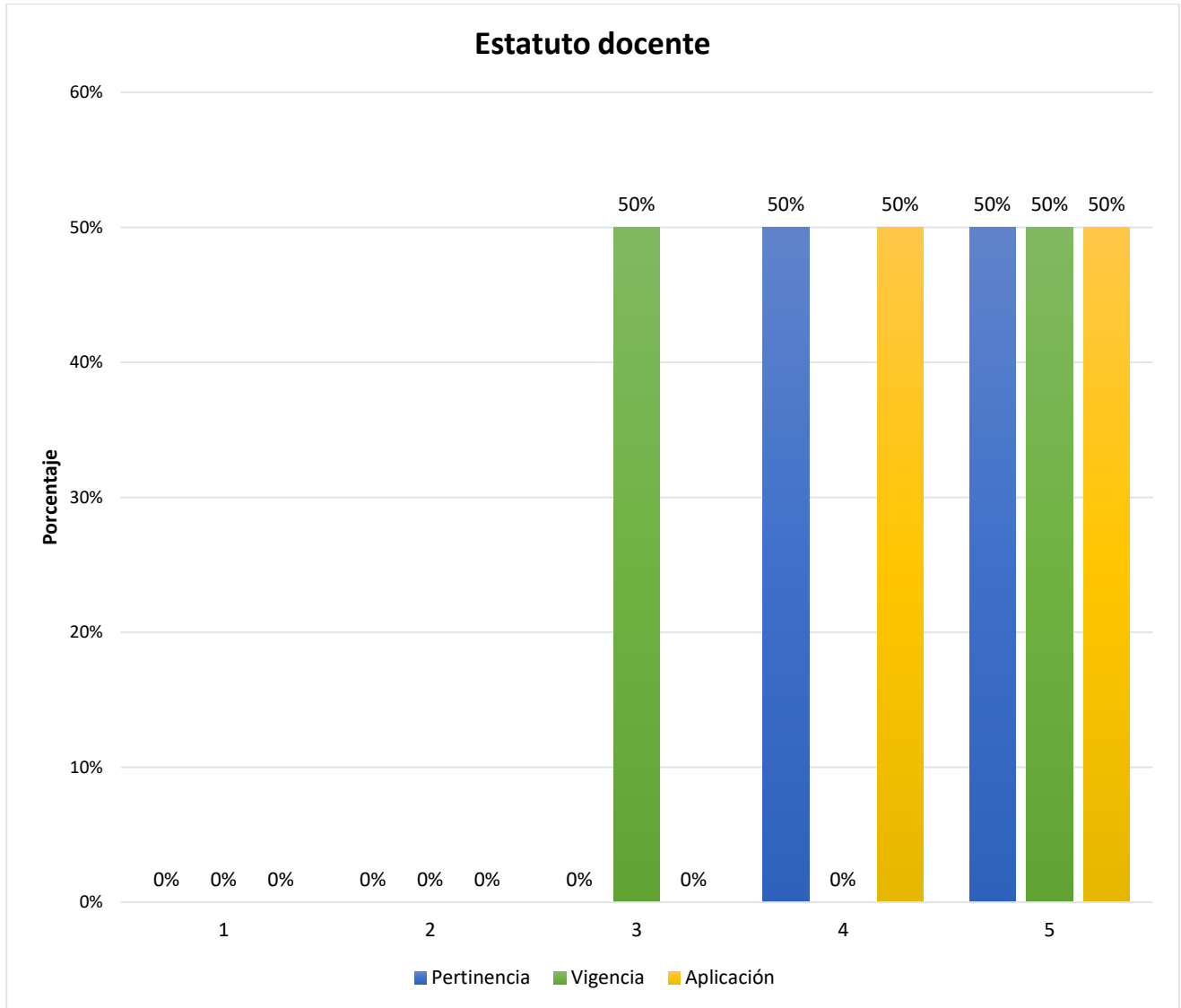

Característica 10. Número, dedicación, nivel de formación y experiencia.

Aspecto 3. Apreciación de directivos del programa académico adscritos directamente o a través de la facultad o departamento respectivo, sobre la calidad y la suficiencia del número y de la dedicación de los profesores al servicio de este.

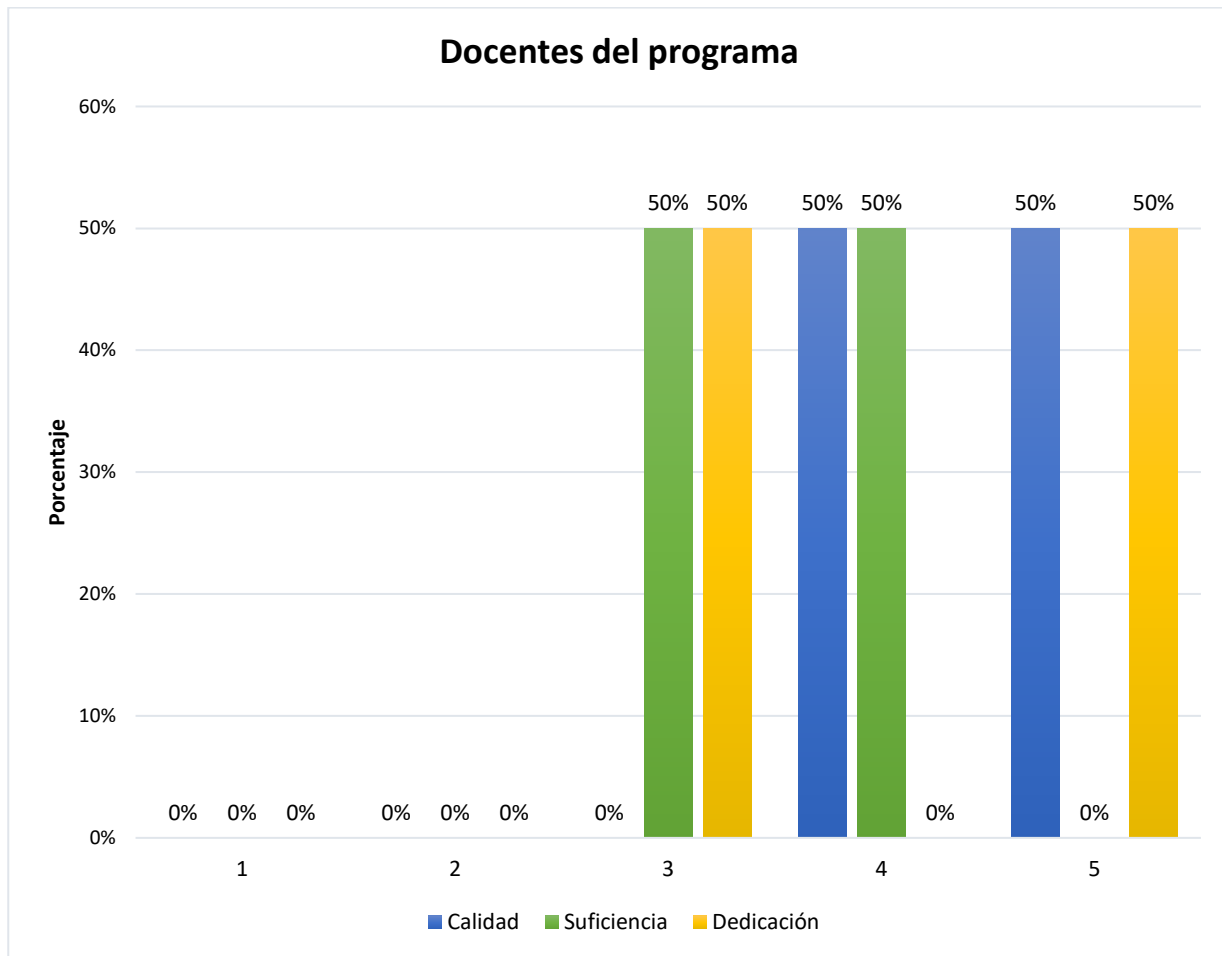

Característica 11. Desarrollo Profesional.

Aspecto 4. Apreciación de directivos del programa académico adscritos directamente o a través de la facultad o departamento respectivo, sobre el impacto que han tenido las acciones orientadas al desarrollo integral de los profesores, en el enriquecimiento de la calidad del programa académico.

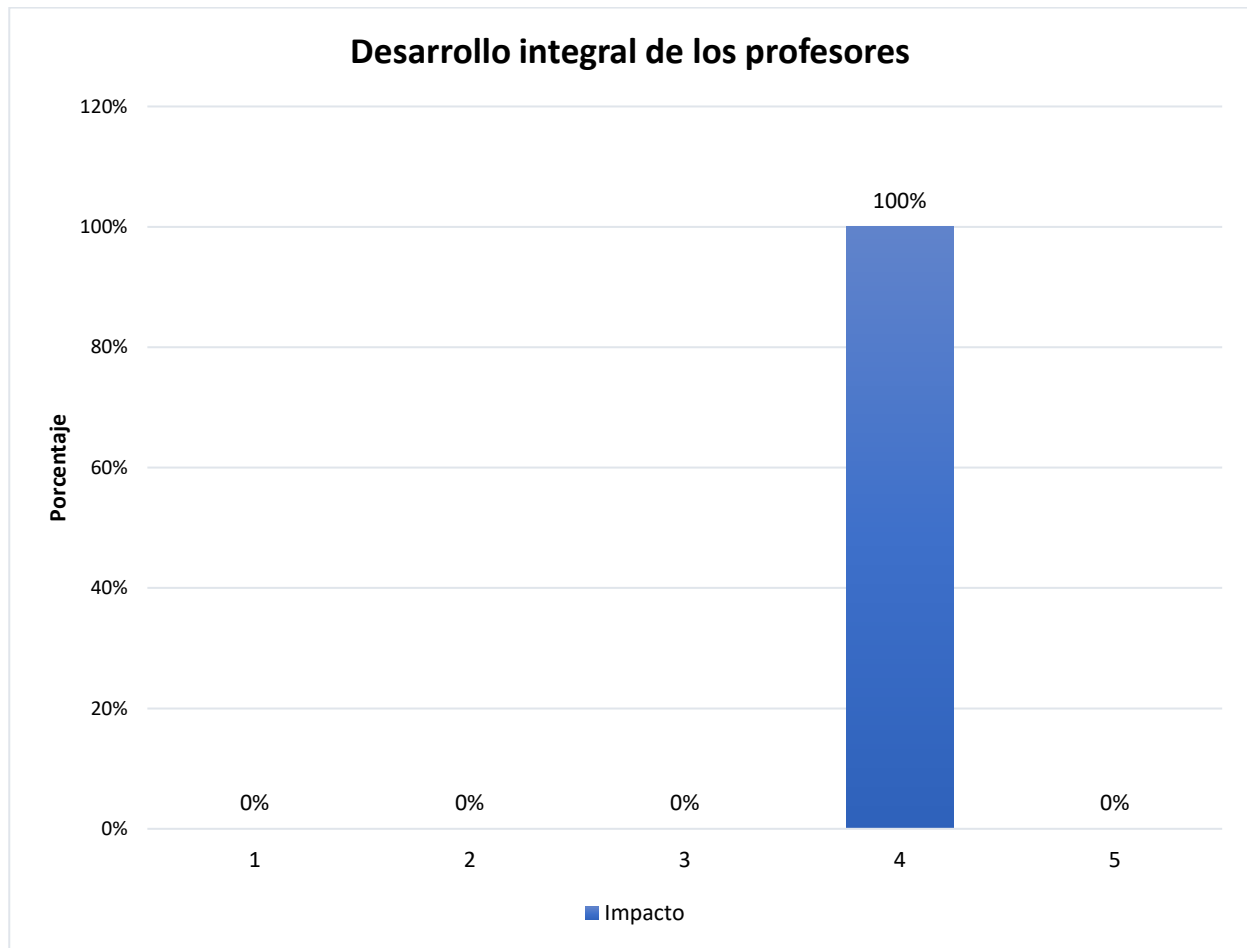

Característica 12. Estímulos a la trayectoria profesoral.

Aspecto 4. Apreciación de directivos del programa académico, adscritos directamente o a través de la facultad o departamento respectivo, sobre el impacto que, para el enriquecimiento de la calidad del programa, ha tenido el régimen de estímulos al profesorado por el ejercicio calificado de la docencia, la investigación, la innovación, la creación artística y cultural, la extensión o proyección social, los aportes al desarrollo técnico y tecnológico y a la cooperación internacional.

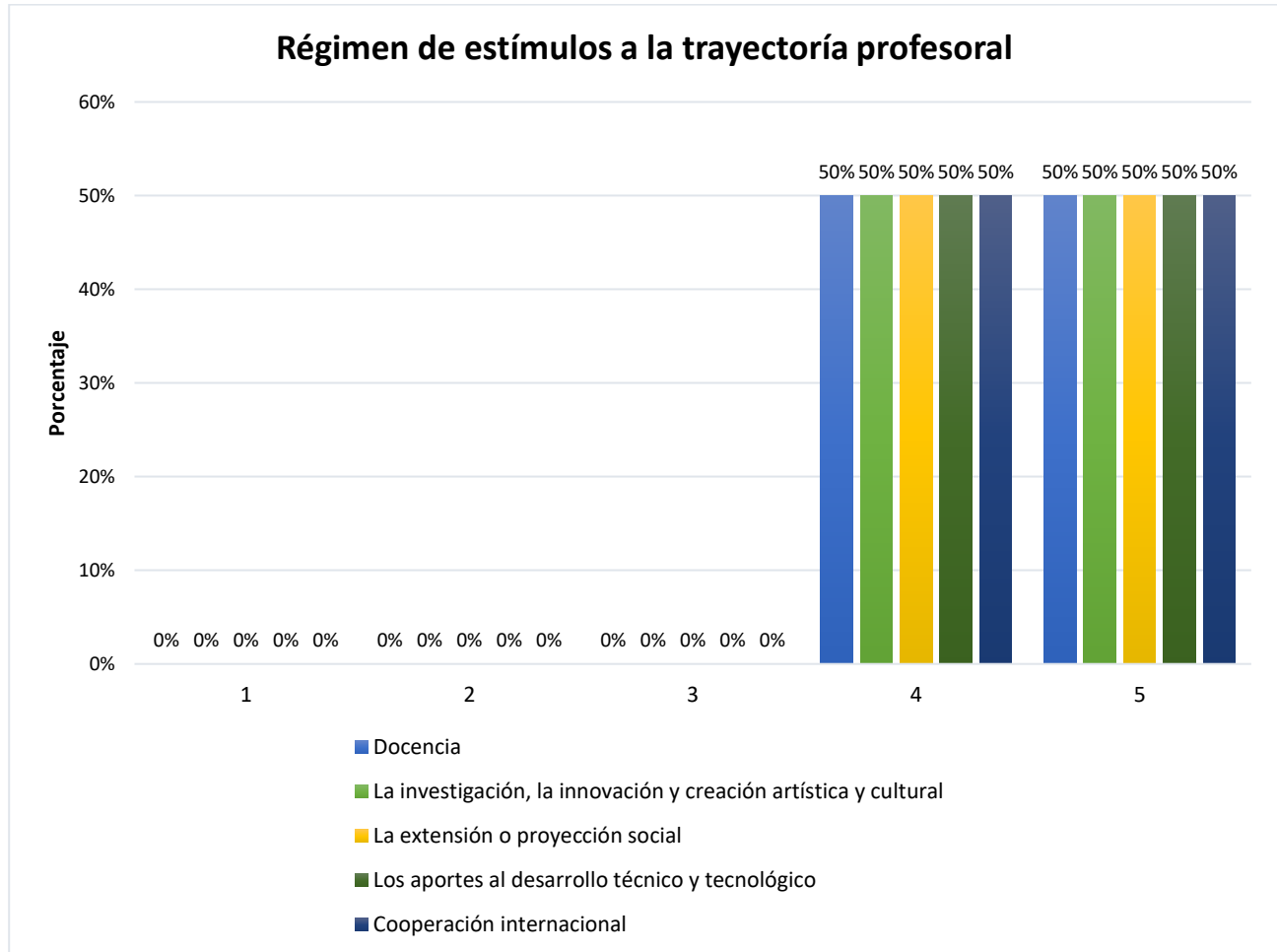

Característica 13. producción, pertinencia, utilización e impacto de material docente.

Aspecto 2. Apreciación de los directivos del programa académico sobre la pertinencia y calidad del material docente, producido y utilizado por los profesores adscritos al programa y su pertinencia de acuerdo con el nivel de formación y la modalidad del programa.

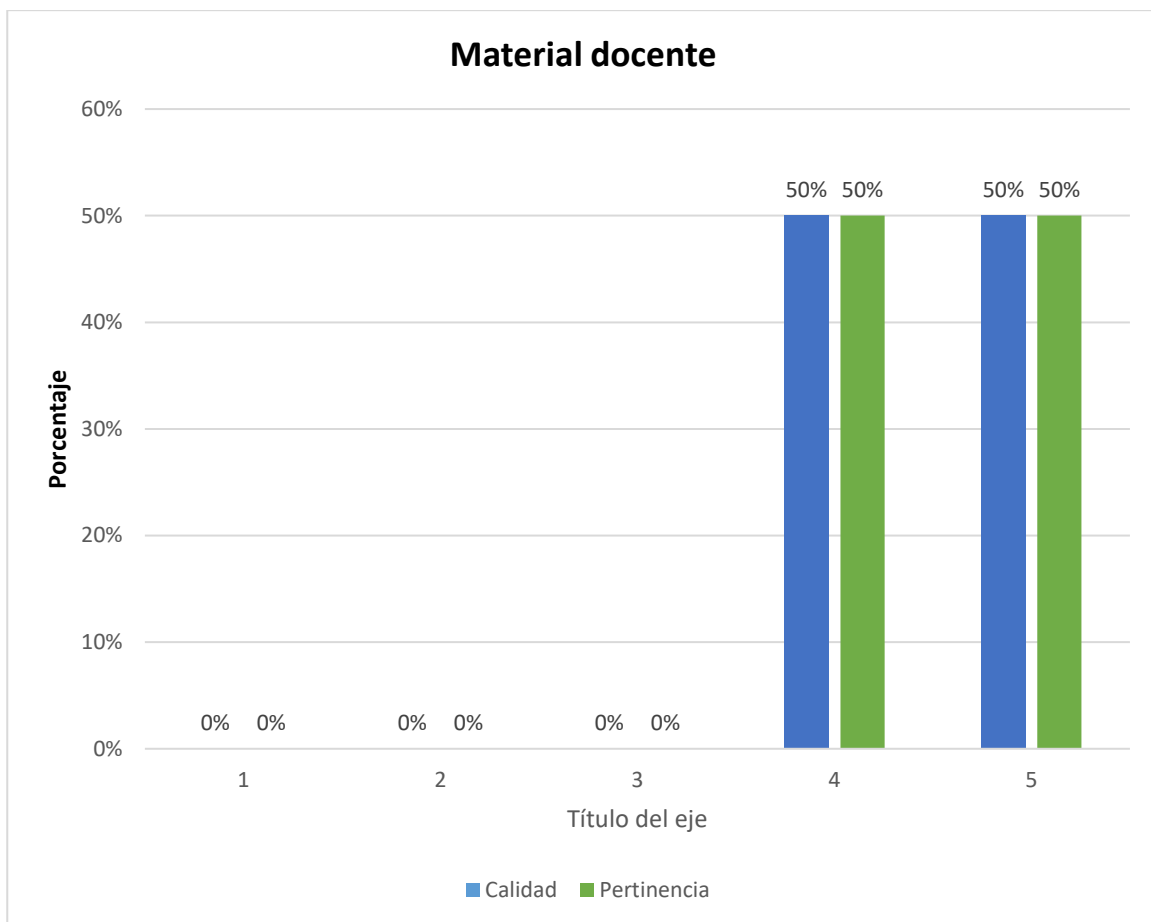

Característica No. 15 evaluación de profesores.

Aspecto 1. Presentación del estudio de apreciación de parte de los directivos sobre los criterios y mecanismos para la evaluación de sus profesores; su transparencia, equidad y eficacia, y su coherencia con la naturaleza de la institución, el nivel de formación y la modalidad del programa académico

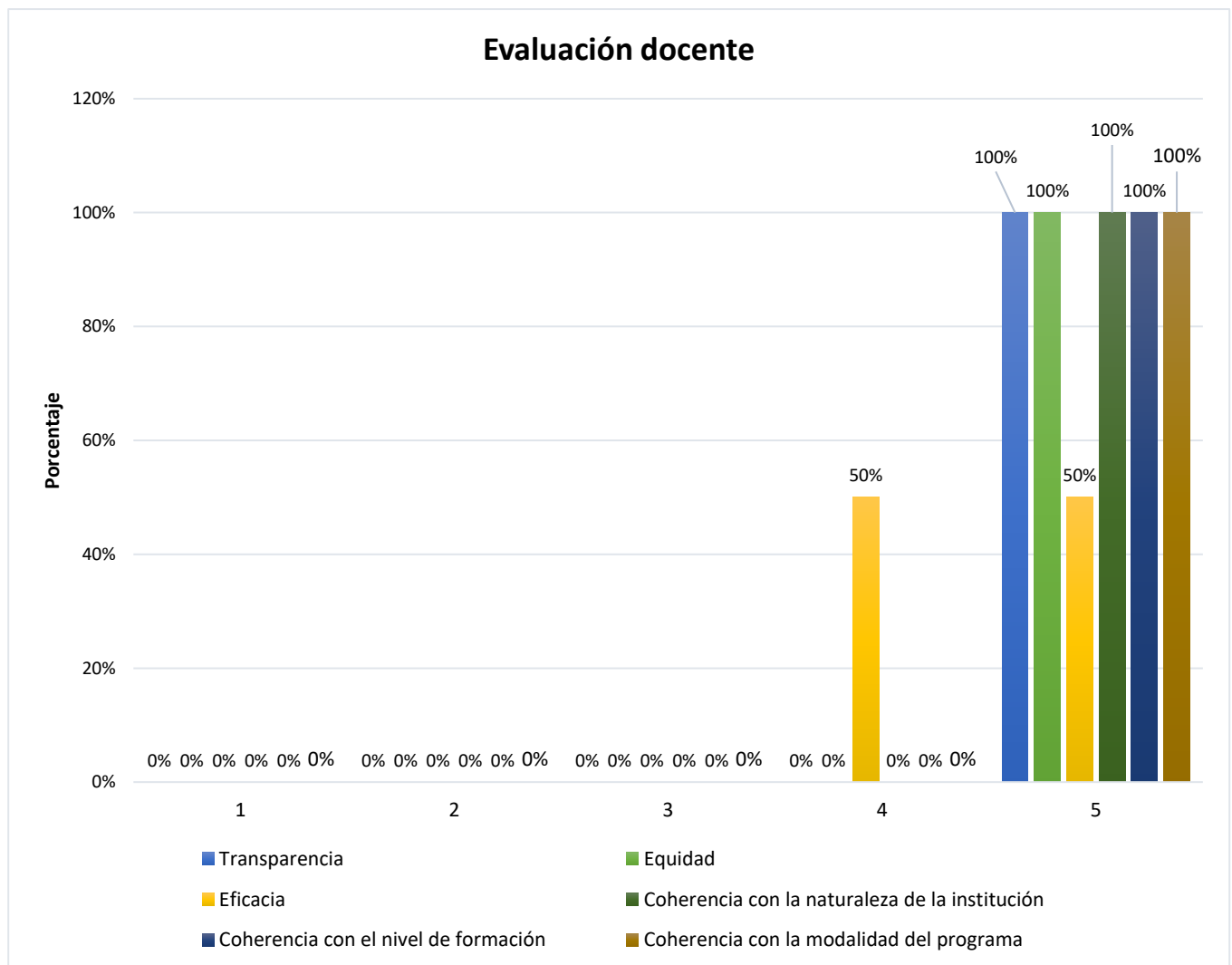

FACTOR 12. RECURSOS FÍSICOS Y TECNOLÓGICOS.

Característica 48. Recursos informáticos y de comunicación:

Aspecto 6. Apreciación de directivos del programa académico sobre la pertinencia, correspondencia y suficiencia de los recursos informáticos y de comunicación con que cuenta el programa académico.

